



บริษัท ปตท. จำกัด (มหาชน)

รายงานการประเมินผลกระทบสิ่งแวดล้อม

โครงการวางระบบจำหน่ายก๊าซธรรมชาติไปยังบริษัท คาร์กิลล์มีทส์ (ไทยแลนด์) จำกัด

และบริษัท ปูนซิเมนต์ไทย (ท่าหลวง) จำกัด

มาตรการป้องกันและแก้ไขผลกระทบสิ่งแวดล้อม
และมาตรการติดตามตรวจสอบ
ผลกระทบสิ่งแวดล้อม

จัดเตรียมโดย



บริษัท เอ็นไวรอนซ์ จำกัด

มาตรการป้องกันและแก้ไขผลกระทบสิ่งแวดล้อม
และมาตรการติดตามตรวจสอบผลกระทบสิ่งแวดล้อม

ที่โครงการวางระบบจำหน่ายก๊าซธรรมชาติไปยัง
บริษัท คาร์กิลล์มีทส์ (ไทยแลนด์) จำกัด
และบริษัท ปูนซิเมนต์ไทย (ท่าหลวง) จำกัด

ตั้งอยู่ที่ตำบลห้วยป่าหวาย และตำบลเขาวง
อำเภอพระพุทธบาท จังหวัดสระบุรี

ของบริษัท ปตท. จำกัด (มหาชน)

ต้องยึดถือปฏิบัติอย่างเคร่งครัด

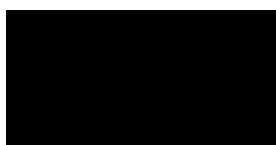

ผู้จัดการฝ่าย
จัดการสิ่งแวดล้อมโครงการ
บริษัท ปตท. จำกัด (มหาชน)

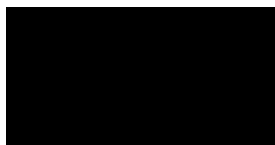

ผู้จัดการส่วนประเมินผล
และสนับสนุนโครงการ
บริษัท ปตท. จำกัด (มหาชน)

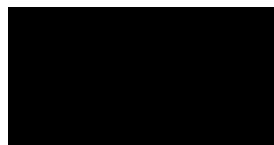

ผู้จัดการส่วนคุณภาพ ความปลอดภัย
ชีวอนามัย และสิ่งแวดล้อมระบบท่อส่งก๊าซ
บริษัท ปตท. จำกัด (มหาชน)



บุคคลธรรมดา
ผู้มีสิทธิจัดทำรายงาน
บริษัท เอ็นไวโรไซน์ จำกัด

มาตรการป้องกันและแก้ไขผลกระทบสิ่งแวดล้อม และมาตรการติดตามตรวจสอบผลกระทบสิ่งแวดล้อม

รายงานการประเมินผลกระทบสิ่งแวดล้อม

โครงการวางระบบจำหน่ายก๊าซธรรมชาติไปยังบริษัท คาร์กิลล์มีท์ส (ไทยแลนด์) จำกัด
และบริษัท ปูนซิเมนต์ไทย (ท่าหลวง) จำกัด ตั้งอยู่ที่ตำบลห้วยป่าหวาย และตำบลเขาวง
อำเภอพระพุทธบาท จังหวัดสระบุรี ของ บริษัท ปตท. จำกัด (มหาชน)

โครงการวางระบบจำหน่ายก๊าซธรรมชาติไปยังบริษัท คาร์กิลล์มีท์ส (ไทยแลนด์) จำกัด และบริษัท ปูนซิเมนต์ไทย (ท่าหลวง) จำกัด ตั้งอยู่ในพื้นที่ตำบลห้วยป่าหวาย และตำบลเขาวง อำเภอพระพุทธบาท จังหวัดสระบุรี มีวัตถุประสงค์เพื่อสนับสนุนการใช้ก๊าซธรรมชาติเพื่อช่วยลดมลภาวะด้านอากาศเนื่องจากก๊าซธรรมชาติเป็นเชื้อเพลิงที่สะอาด และรองรับการใช้ก๊าซธรรมชาติเป็นเชื้อเพลิงของบริษัท คาร์กิลล์มีท์ส (ไทยแลนด์) จำกัด และบริษัท ปูนซิเมนต์ไทย (ท่าหลวง) จำกัด โดยเป็นการวางท่อส่งก๊าซธรรมชาติขนาดเส้นผ่านศูนย์กลาง 12 นิ้ว ระยะทางประมาณ 6,875 เมตร และท่อส่งก๊าซธรรมชาติขนาดเส้นผ่านศูนย์กลาง 6 นิ้ว ระยะทางประมาณ 55 เมตร รวมระยะทางทั้งหมดประมาณ 6,930 เมตร หรือประมาณ 7.0 กิโลเมตร (รูปที่ 1) มีรายละเอียดดังนี้

ท่อส่งก๊าซฯ ระยะที่ 1 จากจุดเชื่อมต่อกับระบบท่อส่งก๊าซธรรมชาติที่มีอยู่เดิม ไปยังบริษัท คาร์กิลล์มีท์ส (ไทยแลนด์) จำกัด ระยะทางรวมประมาณ 5,100 เมตร ประกอบด้วย (1) ท่อส่งก๊าซฯ ขนาดเส้นผ่านศูนย์กลาง 12 นิ้ว เชื่อมต่อจากวาล์วที่มีอยู่เดิม (Existing tie in valve) ขนาด 12 นิ้ว ในพื้นที่เขตทางของทางหลวงแผ่นดินหมายเลข 3034 (ทล. 3034) โดยวางท่อส่งก๊าซฯ ในพื้นที่เขตทาง ทล. 3034 ไปยังบริเวณด้านหน้าบริษัท คาร์กิลล์มีท์ส (ไทยแลนด์) จำกัด ระยะทางประมาณ 5,070 เมตร พร้อมติดตั้งวาล์วสำหรับเชื่อมต่อในอนาคต (Future tie in valve) ขนาด 12 นิ้ว สำหรับเชื่อมต่อกับท่อส่งก๊าซฯ ระยะที่ 2 และ (2) ท่อส่งก๊าซฯ ขนาดเส้นผ่านศูนย์กลาง 6 นิ้ว เชื่อมต่อจากท่อส่งก๊าซฯ ขนาดเส้นผ่านศูนย์กลาง 12 นิ้ว และวางตัดผ่านทล. 3034 ไปยังบริษัท คาร์กิลล์มีท์ส (ไทยแลนด์) จำกัด ระยะทางประมาณ 30 เมตร โดยมีความดันออกแบบ (Design Pressure; DP) และความดันใช้งานสูงสุด (Maximum Operating Pressure; MOP) เท่ากับ 720 psig

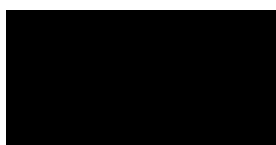

ผู้จัดการฝ่าย
จัดการสิ่งแวดล้อมโครงการ
บริษัท ปตท. จำกัด (มหาชน)

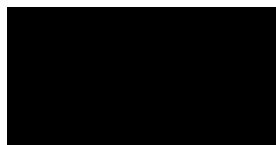

ผู้จัดการส่วนประเมินผล
และสนับสนุนโครงการ
บริษัท ปตท. จำกัด (มหาชน)

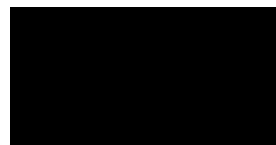

ผู้จัดการส่วนคุณภาพ ความปลอดภัย
อาชีวอนามัย และสิ่งแวดล้อมระบบท่อส่งก๊าซ
บริษัท ปตท. จำกัด (มหาชน)



บุคคลธรรมดา
ผู้มีสิทธิจัดทำรายงาน
บริษัท เอ็นไวส์ จำกัด

ท่อส่งก๊าซฯ ระยะที่ 2 จากบริเวณด้านหน้าบริษัท คาร์กิลล์มีทส์ (ไทยแลนด์) จำกัด ไปยัง สถานีควบคุมก๊าซฯ ของโครงการ และบริษัท ปูนซีเมนต์ไทย (ท่าหลวง) จำกัด ระยะทางรวมประมาณ 1,830 เมตร ประกอบด้วย (1) ท่อส่งก๊าซฯ ขนาดเส้นผ่านศูนย์กลาง 12 นิ้ว มีจุดเริ่มต้นเชื่อมต่อจากวาล์ว สำหรับเชื่อมต่อในอนาคต (Future tie in valve) ขนาด 12 นิ้ว ของท่อส่งก๊าซฯ ระยะที่ 1 วางในพื้นที่เขตทาง ทล. 3034 ไปยังสถานีควบคุมก๊าซฯ ของโครงการ และบริเวณด้านหน้าบริษัท ปูนซีเมนต์ไทย (ท่าหลวง) จำกัด ระยะทางประมาณ 1,805 เมตร พร้อมติดตั้งวาล์วสำหรับเชื่อมต่อในอนาคต (Future tie in valve) ขนาด 12 นิ้ว และ (2) ท่อส่งก๊าซฯ ขนาดเส้นผ่านศูนย์กลาง 6 นิ้ว เชื่อมต่อจากท่อส่งก๊าซฯ ขนาดเส้นผ่านศูนย์กลาง 12 นิ้ว และวางตัดผ่าน ทล. 3034 ไปยังบริษัท ปูนซีเมนต์ไทย (ท่าหลวง) จำกัด ระยะทางประมาณ 25 เมตร โดยมีความดันออกแบบ (Design Pressure; DP) และความดันใช้งานสูงสุด (Maximum Operating Pressure; MOP) เท่ากับ 720 psig

จากการประเมินผลกระทบสิ่งแวดล้อม ผลกระทบทางสุขภาพ และอันตรายร้ายแรงของโครงการ ทั้งในระยะก่อสร้าง และระยะดำเนินการ ต่อทรัพยากรสิ่งแวดล้อม และคุณค่าต่าง ๆ พบว่า ประเด็นผลกระทบ ส่วนใหญ่ มักเกิดขึ้นในระยะก่อสร้าง เช่น ฝุ่นละอองจากการก่อสร้าง เสียงดังจากเครื่องจักรอุปกรณ์ก่อสร้าง การกีดขวางการจราจร/ทางเข้าออก ของเสียจากคนงานและกิจกรรมการก่อสร้าง น้ำทิ้งจากคนงานและ กิจกรรมการก่อสร้าง อาชีวอนามัยและความปลอดภัย เป็นต้น ส่วนผลกระทบในช่วงดำเนินการ ส่วนใหญ่เป็น ผลกระทบและข้อห่วงกังวลด้านความปลอดภัยของระบบท่อส่งก๊าซธรรมชาติ ทั้งนี้ เพื่อให้การพัฒนาโครงการ มีผลกระทบด้านสิ่งแวดล้อม สังคม และสุขภาพของผู้ที่อยู่ใกล้เคียงน้อยที่สุด จึงกำหนดมาตรการทั่วไป มาตรการป้องกันและแก้ไขผลกระทบสิ่งแวดล้อม และมาตรการติดตามตรวจสอบผลกระทบสิ่งแวดล้อม ทั้งใน ระยะก่อสร้าง และระยะดำเนินการ ดังตารางที่ 1 ถึงตารางที่ 5 ซึ่งบริษัท ปตท. จำกัด (มหาชน) ต้องยึดถือ ปฏิบัติอย่างเคร่งครัด



ผู้จัดการฝ่าย
จัดการสิ่งแวดล้อมโครงการ
บริษัท ปตท. จำกัด (มหาชน)



ผู้จัดการส่วนประเมินผล
และสนับสนุนโครงการ
บริษัท ปตท. จำกัด (มหาชน)



ผู้จัดการส่วนคุณภาพ ความปลอดภัย
อาชีวอนามัย และสิ่งแวดล้อมระบบท่อส่งก๊าซ
บริษัท ปตท. จำกัด (มหาชน)



บุคคลธรรมดา
ผู้มีสิทธิจัดทำรายงาน
บริษัท เซ็นไวส์ จำกัด

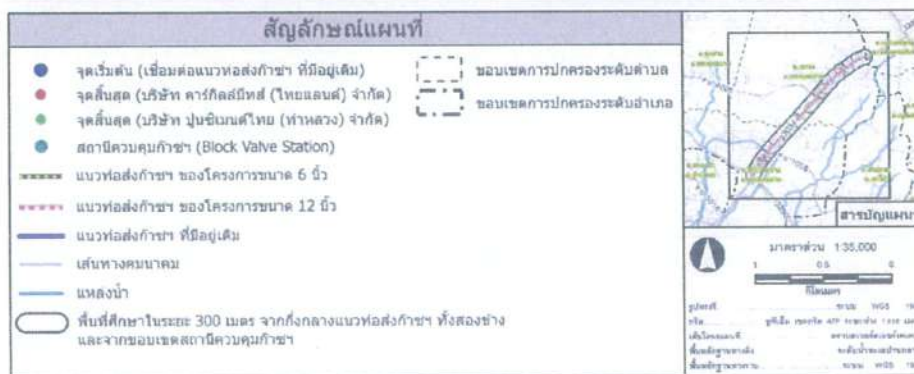
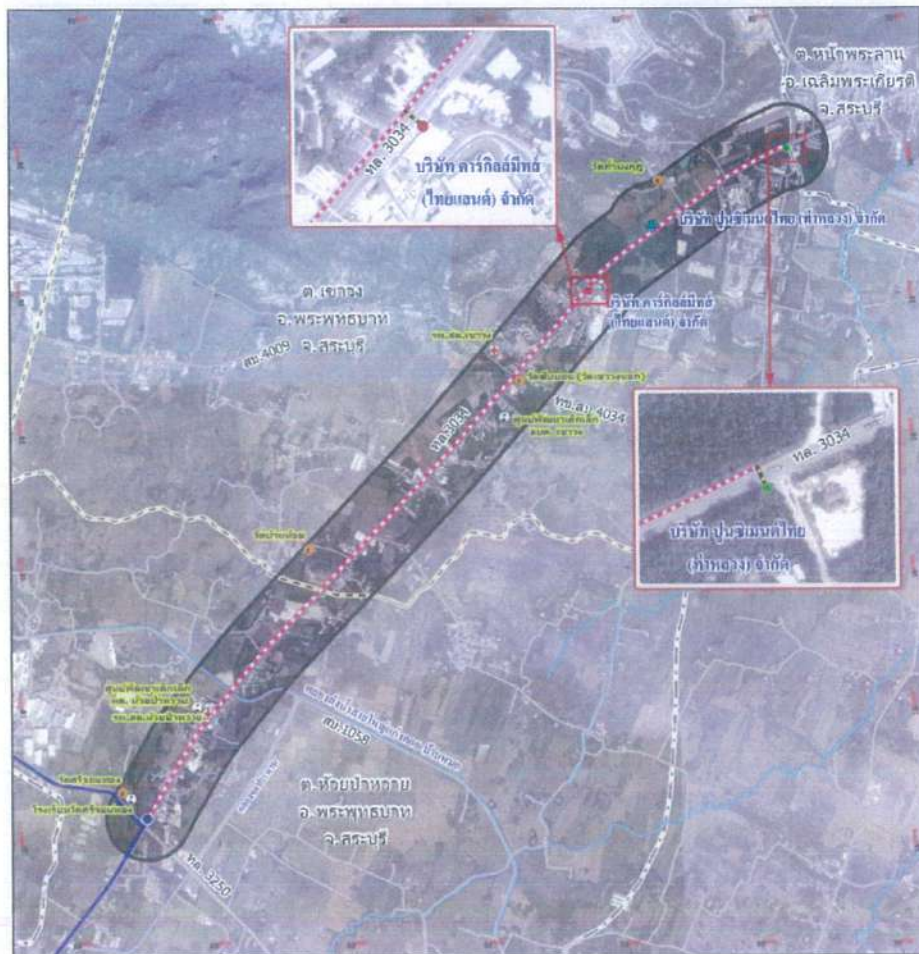

ที่มา: ดัดแปลงจาก 1. แผนที่ภูมิประเทศ มาตรฐาน 1 : 50,000 ลำดับชุด L7018 ระวาง 50388 (จังหวัดสระบุรี)
2. ภาพถ่ายดาวเทียม Google Earth, บันทึกภาพถ่ายดาวเทียมเมื่อ 11/11/2522

รูปที่ 1 แนววางท่อส่งก๊าซธรรมชาติของโครงการ และพื้นที่ศึกษาในระยะ 300 เมตร
จากกึ่งกลางแนวท่อส่งก๊าซฯ ทั้งสองข้าง และจากขอบเขตสถานีควบคุมก๊าซฯ ของโครงการ



ผู้จัดการฝ่าย
จัดการสิ่งแวดล้อมโครงการ
บริษัท ปตท. จำกัด (มหาชน)

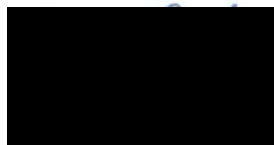

ผู้จัดการสวนประเมินผล
และสนับสนุนโครงการ
บริษัท ปตท. จำกัด (มหาชน)

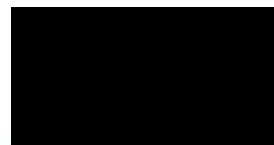

ผู้จัดการสวนคุณภาพ ความปลอดภัย
อาชีวอนามัย และสิ่งแวดล้อมระบบท่อส่งก๊าซ
บริษัท ปตท. จำกัด (มหาชน)



บุคคลธรรมดา
ผู้มีสิทธิจัดทำรายงาน
บริษัท เอ็นไวรอน จำกัด

ตารางที่ 1 มาตรการป้องกันและแก้ไขผลกระทบสิ่งแวดล้อม (มาตรการทั่วไป)

รายงานการประเมินผลกระทบสิ่งแวดล้อม โครงการวางระบบจำหน่ายก๊าซธรรมชาติไปยังบริษัท คาร์กิลล์มีทส์ (ไทยแลนด์) จำกัด และบริษัท ปูนซีเมนต์ไทย (ท่าหลวง) จำกัด ตั้งอยู่ที่ตำบลห้วยป่าหวาย และตำบลเขาวง อำเภอพระพุทธบาท จังหวัดสระบุรี ของบริษัท ปตท. จำกัด (มหาชน)

องค์ประกอบทางสิ่งแวดล้อม และคุณค่าต่าง ๆ	มาตรการป้องกันและแก้ไขผลกระทบสิ่งแวดล้อม	สถานที่ ดำเนินการ	ระยะเวลา ดำเนินการ	ผู้รับผิดชอบ
มาตรการทั่วไป	<p>1) ปฏิบัติตามมาตรการป้องกันและแก้ไขผลกระทบสิ่งแวดล้อม และมาตรการติดตามตรวจสอบผลกระทบสิ่งแวดล้อม ตามที่เสนอในรายงานการประเมินผลกระทบสิ่งแวดล้อม โครงการวางระบบจำหน่ายก๊าซธรรมชาติไปยังบริษัท คาร์กิลล์มีทส์ (ไทยแลนด์) จำกัด และบริษัท ปูนซีเมนต์ไทย (ท่าหลวง) จำกัด ตั้งอยู่ที่ตำบลห้วยป่าหวาย และตำบลเขาวง อำเภอพระพุทธบาท จังหวัดสระบุรี ของบริษัท ปตท. จำกัด (มหาชน) อย่างเคร่งครัด และใช้เป็นแนวทางในการกำกับ ควบคุม ติดตามตรวจสอบของหน่วยงาน ประชาชน และองค์กรที่เกี่ยวข้อง</p> <p>2) บริษัท ปตท. จำกัด (มหาชน) จะต้องได้รับอนุญาตให้ใช้พื้นที่ในการวางท่อจากหน่วยงานที่เกี่ยวข้อง รวมทั้ง จะต้องได้รับอนุญาตประกอบกิจการตามกฎหมายที่เกี่ยวข้อง ก่อนเริ่มดำเนินการก่อสร้างโครงการ</p> <p>3) ให้บริษัท ปตท. จำกัด (มหาชน) นำรายละเอียดมาตรการป้องกันและแก้ไขผลกระทบสิ่งแวดล้อม และ มาตรการติดตามตรวจสอบผลกระทบสิ่งแวดล้อม ไปกำหนดเป็นเงื่อนไขสัญญาารับดำเนินการออกแบบ สัญญาก่อสร้าง สัญญาดำเนินการอย่างละเอียดชัดเจน เพื่อให้เกิดประสิทธิภาพและประสิทธิผลในทาง ปฏิบัติ และนำไปติดประกาศและเผยแพร่ให้กับชุมชนบริเวณพื้นที่โดยรอบโครงการรับทราบ</p> <p>4) จัดทำข้อมูลรายละเอียดโครงการ พร้อมแผนที่แสดงตำแหน่งแนวท่อที่ดำเนินการจริงอย่างละเอียดและชัดเจน และส่งให้หน่วยงานเจ้าของพื้นที่ที่แนวท่อพาดผ่าน เพื่อให้หน่วยงานดังกล่าวใช้ประกอบการวางแผนพัฒนา พื้นที่ในอนาคต เพื่อป้องกันและลดผลกระทบจากการเกิดอุบัติเหตุตามแนวระบบท่อ และนำเสนอให้สำนักงาน นโยบายและแผนทรัพยากรธรรมชาติและสิ่งแวดล้อม โดยผนวกในรายงานผลการปฏิบัติตามมาตรการป้องกัน และแก้ไขผลกระทบสิ่งแวดล้อม และมาตรการติดตามตรวจสอบผลกระทบสิ่งแวดล้อม</p>	พื้นที่โครงการ	ตลอดระยะเวลา ก่อสร้าง และดำเนินการ	บริษัท ปตท. จำกัด (มหาชน)

ผู้จัดการฝ่ายจัดการสิ่งแวดล้อมโครงการ
บริษัท ปตท. จำกัด (มหาชน)

บุคคลธรรมดาผู้มีสิทธิจัดทำรายงาน
บริษัท เอ็นไวรอน จำกัด



ตารางที่ 1 มาตรการป้องกันและแก้ไขผลกระทบสิ่งแวดล้อม (มาตรการทั่วไป) (ต่อ)

รายงานการประเมินผลกระทบสิ่งแวดล้อม โครงการวางระบบจำหน่ายก๊าซธรรมชาติ ไปยังบริษัท คาร์กิลล์มีทส์ (ไทยแลนด์) จำกัด และบริษัท ปูนซิเมนต์ไทย (ท่าหลวง) จำกัด ตั้งอยู่ที่ตำบลห้วยป่าหวาย และตำบลเขาวง อำเภอพระพุทธบาท จังหวัดสระบุรี ของบริษัท ปตท. จำกัด (มหาชน)

องค์ประกอบทางสิ่งแวดล้อม และคุณค่าต่าง ๆ	มาตรการป้องกันและแก้ไขผลกระทบสิ่งแวดล้อม	สถานที่ ดำเนินการ	ระยะเวลา ดำเนินการ	ผู้รับผิดชอบ
มาตรการทั่วไป (ต่อ)	<p>5) จัดทำคู่มือการระงับเหตุฉุกเฉินของโครงการวางระบบจำหน่ายก๊าซธรรมชาติ ไปยังบริษัท คาร์กิลล์มีทส์ (ไทยแลนด์) จำกัด และบริษัท ปูนซิเมนต์ไทย (ท่าหลวง) จำกัด และประชาสัมพันธ์คู่มือดังกล่าว เพื่อให้ความรู้เกี่ยวกับการดำเนินการ และการปฏิบัติตนเมื่อเกิดเหตุฉุกเฉินต่อชุมชน หน่วยงานป้องกันและบรรเทาสาธารณภัยในพื้นที่ หน่วยงานด้านการจราจร และหน่วยงานต่าง ๆ ในพื้นที่อย่างต่อเนื่อง</p> <p>6) หากเกิดความเสียหายอันเนื่องมาจากการดำเนินการโครงการ ให้บริษัท ปตท. จำกัด (มหาชน) ดำเนินการจ่ายค่าชดเชยเร่งด่วนให้แก่ผู้ได้รับผลกระทบ พร้อมทั้งเสนอเงินเบื้องต้น ให้เหมาะสมกับลักษณะของโครงการ เพื่อเป็นการบรรเทาทุกข์ฉุกเฉินในเบื้องต้นโดยไม่ชักช้า กรณีที่ไม่สามารถตกลงกันได้ให้พิจารณาดำเนินการตามพระราชบัญญัติการไกล่เกลี่ยข้อพิพาท</p> <p>7) ให้บริษัท ปตท. จำกัด (มหาชน) เสนอรายงานผลการปฏิบัติตามมาตรการป้องกันและแก้ไขผลกระทบสิ่งแวดล้อม และมาตรการติดตามตรวจสอบผลกระทบสิ่งแวดล้อม ให้หน่วยงานผู้อนุญาตพิจารณาทุก ๆ 6 เดือน ตามแนวทางการนำเสนอรายงานผลการปฏิบัติตามมาตรการฯ ตามที่ประกาศกระทรวงทรัพยากรธรรมชาติและสิ่งแวดล้อมกำหนด</p> <p>8) หากผลการติดตามตรวจสอบผลกระทบสิ่งแวดล้อม แสดงให้เห็นแนวโน้มปัญหาสิ่งแวดล้อม บริษัท ปตท. จำกัด (มหาชน) ต้องดำเนินการปรับปรุงแก้ไขปัญหานั้นโดยเร็ว และหากเกิดเหตุการณ์ใด ๆ ที่อาจก่อให้เกิดผลกระทบต่อสิ่งแวดล้อม บริษัท ปตท. จำกัด (มหาชน) ต้องแจ้งให้จังหวัดสระบุรี หน่วยงานผู้มีหน้าที่อนุมัติหรืออนุญาต และสำนักงานนโยบายและแผนทรัพยากรธรรมชาติและสิ่งแวดล้อมทราบโดยเร็ว เพื่อจะได้ประสานให้ความร่วมมือในการแก้ไขปัญหาดังกล่าว</p>	พื้นที่โครงการ	ตลอดระยะเวลา ก่อสร้าง และดำเนินการ	บริษัท ปตท. จำกัด (มหาชน)

ผู้จัดการฝ่ายจัดการสิ่งแวดล้อมโครงการ
บริษัท ปตท. จำกัด (มหาชน)

บุคคลธรรมดาผู้มีสิทธิจัดทำรายงาน
บริษัท เอ็นไวรอน จำกัด



ตารางที่ 1 มาตรการป้องกันและแก้ไขผลกระทบสิ่งแวดล้อม (มาตรการทั่วไป) (ต่อ)

รายงานการประเมินผลกระทบสิ่งแวดล้อม โครงการวางระบบจำหน่ายก๊าซธรรมชาติ ไปยังบริษัท คาร์กิลล์มีท์ส (ไทยแลนด์) จำกัด และบริษัท ปูนซิเมนต์ไทย (ท่าหลวง) จำกัด ตั้งอยู่ที่ตำบลห้วยป่าหวาย และตำบลเขาวง อำเภอพระพุทธรบาท จังหวัดสระบุรี ของบริษัท ปตท. จำกัด (มหาชน)

องค์ประกอบทางสิ่งแวดล้อม และคุณค่าต่าง ๆ	มาตรการป้องกันและแก้ไขผลกระทบสิ่งแวดล้อม	สถานที่ ดำเนินการ	ระยะเวลา ดำเนินการ	ผู้รับผิดชอบ
มาตรการทั่วไป (ต่อ)	<p>9) หากบริษัท ปตท. จำกัด (มหาชน) มีความจำเป็นต้องเปลี่ยนแปลงรายละเอียดโครงการ หรือมาตรการป้องกันและแก้ไขผลกระทบสิ่งแวดล้อม หรือมาตรการติดตามตรวจสอบผลกระทบสิ่งแวดล้อม ให้แตกต่างไปจากที่ได้เสนอไว้ในรายงานการประเมินผลกระทบสิ่งแวดล้อม ตามที่คณะกรรมการผู้ชำนาญการฯ ได้ให้ความเห็นชอบไว้แล้ว ให้เป็นหน้าที่ของหน่วยงานที่มีอำนาจหน้าที่ในการพิจารณาอนุมัติ หรืออนุญาตเป็นผู้พิจารณา ดังนี้</p> <ul style="list-style-type: none"> - หากเห็นว่าการแก้ไขเปลี่ยนแปลงรายละเอียดโครงการ หรือมาตรการป้องกันและแก้ไขผลกระทบสิ่งแวดล้อม หรือมาตรการติดตามตรวจสอบผลกระทบสิ่งแวดล้อมดังกล่าว ไม่กระทบต่อสาระสำคัญของการประเมินผลกระทบสิ่งแวดล้อมในรายงานการประเมินผลกระทบสิ่งแวดล้อม และเป็นมาตรการที่เกิดผลดีต่อสิ่งแวดล้อมมากกว่า หรือเทียบเท่ามาตรการที่กำหนดไว้ในรายงานฯ ที่ผ่านการพิจารณาให้ความเห็นชอบจากคณะกรรมการผู้ชำนาญการฯ แล้ว ให้หน่วยงานที่มีอำนาจอนุมัติหรืออนุญาตรับผิดชอบการปรับปรุงแก้ไขเปลี่ยนแปลงดังกล่าวให้เป็นไปตามหลักเกณฑ์ และเงื่อนไขที่กำหนดไว้ในกฎหมายนั้น ๆ ต่อไป พร้อมกับให้จัดทำสำเนาการปรับปรุงแก้ไขมาตรการป้องกันและแก้ไขผลกระทบสิ่งแวดล้อม หรือมาตรการติดตามตรวจสอบผลกระทบสิ่งแวดล้อมที่รับผิดชอบไว้ส่งให้สำนักงานนโยบายและแผนทรัพยากรธรรมชาติและสิ่งแวดล้อมเพื่อทราบ 	พื้นที่โครงการ	ตลอดระยะเวลา ก่อสร้าง และดำเนินการ	บริษัท ปตท. จำกัด (มหาชน)

ผู้จัดการฝ่ายจัดการสิ่งแวดล้อมโครงการ
บริษัท ปตท. จำกัด (มหาชน)

บุคคลธรรมดาผู้มีสิทธิจัดทำรายงาน
บริษัท เอ็นไวรอน จำกัด



ตารางที่ 1 มาตรการป้องกันและแก้ไขผลกระทบสิ่งแวดล้อม (มาตรการทั่วไป) (ต่อ)

รายงานการประเมินผลกระทบสิ่งแวดล้อม โครงการวางระบบจำหน่ายก๊าซธรรมชาติ ไปยังบริษัท คาร์กิลล์มีทส์ (ไทยแลนด์) จำกัด และบริษัท ปูนซีเมนต์ไทย (ท่าหลวง) จำกัด ตั้งอยู่ที่ตำบลห้วยป่าหวาย และตำบลเขาวง อำเภอพระพุทธบาท จังหวัดสระบุรี ของบริษัท ปตท. จำกัด (มหาชน)

องค์ประกอบทางสิ่งแวดล้อม และคุณค่าต่าง ๆ	มาตรการป้องกันและแก้ไขผลกระทบสิ่งแวดล้อม	สถานที่ ดำเนินการ	ระยะเวลา ดำเนินการ	ผู้รับผิดชอบ
มาตรการทั่วไป (ต่อ)	<p>- หากหน่วยงานที่มีอำนาจในการอนุมัติหรืออนุญาตมีความเห็นว่า การปรับปรุงแก้ไขรายละเอียดโครงการ หรือมาตรการนั้นๆ อาจกระทบต่อสาระสำคัญในรายงานการประเมินผลกระทบสิ่งแวดล้อมที่ได้รับความเห็นชอบจากคณะกรรมการผู้ชำนาญการฯ ให้หน่วยงานที่มีอำนาจในการอนุมัติหรืออนุญาต จัดส่งรายงานการปรับปรุงแก้ไขรายละเอียดโครงการ หรือมาตรการป้องกันและแก้ไขผลกระทบสิ่งแวดล้อม หรือมาตรการติดตามตรวจสอบผลกระทบสิ่งแวดล้อม ให้สำนักงานนโยบายและแผนทรัพยากรธรรมชาติและสิ่งแวดล้อมเพื่อเสนอให้คณะกรรมการผู้ชำนาญการฯ คณะที่เกี่ยวข้องพิจารณาให้ความเห็นชอบก่อนการเปลี่ยนแปลงหรือปรับปรุงมาตรการดังกล่าว และเมื่อโครงการหรือกิจการมีการเปลี่ยนแปลงรายละเอียด หรือปรับปรุงแก้ไขมาตรการฯ ตามที่ คณะกรรมการผู้ชำนาญการฯ ให้ความเห็นชอบประกอบแล้ว หน่วยงานที่มีอำนาจในการอนุมัติ หรืออนุญาต ต้องแจ้งผลการแก้ไขเปลี่ยนแปลงดังกล่าวให้สำนักงานนโยบายฯ ทราบด้วย</p> <p>10) หากมีประเด็นปัญหาข้อขัดข้องและห่วงใยของชุมชนต่อการดำเนินโครงการ บริษัท ปตท. จำกัด (มหาชน) ต้องดำเนินการแก้ไขปัญหาดังกล่าว เพื่อขจัดปัญหาข้อขัดข้องหรือความขัดแย้งของชุมชนในพื้นที่ทันที</p>	พื้นที่โครงการ	ตลอดระยะเวลา ก่อสร้าง และดำเนินการ	บริษัท ปตท. จำกัด (มหาชน)

ผู้จัดการฝ่ายจัดการสิ่งแวดล้อมโครงการ
บริษัท ปตท. จำกัด (มหาชน)

บุคคลธรรมดาผู้มีสิทธิจัดทำรายงาน
บริษัท เอ็นไวรอน จำกัด



ตารางที่ 2 มาตรการป้องกันและแก้ไขผลกระทบสิ่งแวดล้อม (ระบกกอสร่าง)

รายงานการประเมินผลกระทบสิ่งแวดล้อม โครงการวางระบบจำหน่ายก๊าซธรรมชาติ ไปยังบริษัท คาร์กิลล์มีทส์ (ไทยแลนด์) จำกัด และบริษัท ปูนซีเมนต์ไทย (ท่าหลวง) จำกัด ตั้งอยู่ที่ตำบลห้วยป่าหวาย และตำบลเขาวง อำเภอพระพุทธรบาท จังหวัดสระบุรี ของบริษัท ปตท. จำกัด (มหาชน)

องค์ประกอบทางสิ่งแวดล้อม และคุณค่าต่าง ๆ	มาตรการป้องกันและแก้ไขผลกระทบสิ่งแวดล้อม	สถานที่ ดำเนินการ	ระยะเวลา ดำเนินการ	ผู้รับผิดชอบ
1. ด้านคุณภาพอากาศ	<p>1) ไม่เปิดหน้าดินพร้อมกันตลอดแนวก่อสร้าง โดยเปิดพื้นที่เฉพาะที่จำเป็น และเมื่อวางท่อแล้วเสร็จให้ฝังกลบและคืนพื้นที่โดยเร็ว</p> <p>2) จัดพรมน้ำบริเวณพื้นที่ที่มีการขุดเปิดพื้นที่ และถนนทางเข้า-ออกพื้นที่ก่อสร้าง อย่างน้อยวันละ 2 ครั้ง ยกเว้นวันที่มีฝนตก และเพิ่มจำนวนครั้งหากมีปริมาณฝุ่นละอองฟุ้งกระจายมาก</p> <p>3) ติดตั้งแผงพลาสติก/ผ้าใบ เพื่อป้องกันการฟุ้งกระจายของฝุ่นละอองในบริเวณพื้นที่ก่อสร้างที่อยู่ใกล้เคียงพื้นที่ชุมชน ทั้งนี้ ในกรณีที่ไม่สามารถติดตั้งแผงดังกล่าวได้ ให้ฉีดพรมน้ำหรือจัดให้มีสิ่งปกคลุมกองวัสดุอย่างมิดชิด</p> <p>4) กำชับพนักงานขับรถให้ปิดคลุมและตรวจสอบรถบรรทุกขนส่งวัสดุก่อสร้าง เพื่อป้องกันการฟุ้งกระจายและการตกหล่นของวัสดุขณะขนส่ง</p> <p>5) หากวัสดุก่อสร้างหรือดินตกหล่นบนถนนต้องทำความสะอาดถนนโดยเร็ว</p> <p>6) จัดให้มีพื้นที่ขีตล้างทำความสะอาดล้อรถภายในพื้นที่เก็บกองท่อ (Stock Yard) เพื่อล้างทำความสะอาดเศษดิน เศษโคลน หรือทรายที่ติดล้อรถ ก่อนนำรถออกจากพื้นที่โครงการ</p> <p>7) ตรวจสอบและบำรุงรักษาเครื่องมือ เครื่องยนต์ เครื่องกำเนิดไฟฟ้า และเครื่องจักรกลต่าง ๆ ที่ใช้ในการก่อสร้างอย่างสม่ำเสมอ ตามแผนการซ่อมบำรุง หรือแผนการตรวจสอบและบำรุงรักษาเชิงป้องกันที่จัดเตรียมไว้ เพื่อลดปริมาณการระบายมลสารทางอากาศออกสู่บรรยากาศ</p>	พื้นที่ก่อสร้าง โครงการ	ตลอดระยะเวลา ก่อสร้าง	บริษัท ปตท. จำกัด (มหาชน)

ผู้จัดการส่วนประเมินผลและสนับสนุนโครงการ
บริษัท ปตท. จำกัด (มหาชน)

บุคคลธรรมดาผู้มีสิทธิจัดทำรายงาน
บริษัท เอ็นไวรอนเมนต์ จำกัด



ตารางที่ 2 มาตรการป้องกันและแก้ไขผลกระทบสิ่งแวดล้อม (ระยะก่อสร้าง) (ต่อ)

รายงานการประเมินผลกระทบสิ่งแวดล้อม โครงการวางระบบจำหน่ายก๊าซธรรมชาติ ไปยังบริษัท คาร์กิลล์มีท์ส (ไทยแลนด์) จำกัด และบริษัท ปูนซีเมนต์ไทย (ท่าหลวง) จำกัด ตั้งอยู่ที่ตำบลห้วยป่าหวาย และตำบลเขาวง อำเภอพระพุทธบาท จังหวัดสระบุรี ของบริษัท ปตท. จำกัด (มหาชน)

องค์ประกอบทางสิ่งแวดล้อม และคุณค่าต่าง ๆ	มาตรการป้องกันและแก้ไขผลกระทบสิ่งแวดล้อม	สถานที่ ดำเนินการ	ระยะเวลา ดำเนินการ	ผู้รับผิดชอบ
2. ด้านเสียงและ ความสั่นสะเทือน	1) แจกแผนก่อสร้างให้กับหน่วยงานราชการ องค์การปกครองส่วนท้องถิ่นที่เกี่ยวข้อง และชุมชนที่อยู่ใกล้เคียง ได้รับทราบล่วงหน้าอย่างน้อย 1 สัปดาห์ ก่อนดำเนินกิจกรรมการก่อสร้าง	พื้นที่ก่อสร้าง โครงการ	ตลอดระยะเวลา ก่อสร้าง	บริษัท ปตท. จำกัด (มหาชน)
	2) จัดให้มีเจ้าหน้าที่โครงการเข้าพบประชาชนที่อยู่ในระยะประชิดกับพื้นที่ก่อสร้าง เป็นประจำ ตลอด ระยะเวลาก่อสร้าง เพื่อสอบถามถึงผลกระทบจากการก่อสร้างโครงการ และหากมีผลกระทบเกิดขึ้นต้องเข้า ประสานงานและเร่งช่วยเหลือแก้ไขโดยเร็ว			
	3) กรณีก่อสร้างโดยวิธีการเจาะลุด และการตักลุด ให้กำหนดตำแหน่งบ่อรับ-บ่อส่ง โดยหลีกเลี่ยงบริเวณ ที่ตั้งของบ้านเรือนประชาชน และพื้นที่อ่อนไหว เช่น สถานศึกษา สถานพยาบาล ศาสนสถาน เป็นต้น			
	4) ติดตั้งกำแพงกันเสียงชั่วคราว โดยใช้วัสดุประเภทแผ่นเหล็ก (Steel, 18 ga) หนาไม่น้อยกว่า 1.27 มิลลิเมตร หรือวัสดุอื่นที่มีคุณสมบัติเทียบเท่า ที่มีความสามารถในการลดทอนระดับเสียงลงได้อย่างน้อย 25 เดซิเบลเอ (อ้างอิงความสามารถในการลดระดับเสียงที่ทะลุผ่านของวัสดุต่าง ๆ จาก FHWA Highway Noise Barrier Design Handbook, 2000) บริเวณพื้นที่ก่อสร้างใกล้เคียงพื้นที่อ่อนไหว จำนวน 5 ตำแหน่ง โดยให้มีระดับ ของความสูงไม่น้อยกว่า 2.2 เมตร จำนวน 4 ตำแหน่ง ได้แก่ บริเวณชุมชนหมู่ที่ 11 บ้านดินโนนไต้, อาคาร พาณิชย์ หมู่ที่ 7 บ้านหนองกอง, ชุมชน หมู่ที่ 7 บ้านหนองกอง, และห้องแถวด้านหน้า บจก. คาร์กิลล์มีท์ส (ไทยแลนด์) และมีระดับของความสูงไม่น้อยกว่า 2.6 เมตร จำนวน 1 ตำแหน่ง คือ บริเวณชุมชน หมู่ที่ 5 บ้านเขาวง (ตำแหน่งติดตั้งกำแพงกันเสียง ดังรูปที่ 2)			

ผู้จัดการส่วนประเมินผลและสนับสนุนโครงการ
บริษัท ปตท. จำกัด (มหาชน)

บุคคลธรรมดาผู้มีสิทธิจัดทำรายงาน
บริษัท เอ็นไวรอน จำกัด



ตารางที่ 2 มาตรการป้องกันและแก้ไขผลกระทบสิ่งแวดล้อม (ระยะก่อสร้าง) (ต่อ)

รายงานการประเมินผลกระทบสิ่งแวดล้อม โครงการวางระบบจำหน่ายก๊าซธรรมชาติ ไปยังบริษัท คาร์กิลล์มีทส์ (ไทยแลนด์) จำกัด และบริษัท ปูนซิเมนต์ไทย (ท่าหลวง) จำกัด ตั้งอยู่ที่ตำบลห้วยป่าหวาย และตำบลเขาวง อำเภอพระพุทธบาท จังหวัดสระบุรี ของบริษัท ปตท. จำกัด (มหาชน)

องค์ประกอบทางสิ่งแวดล้อม และคุณค่าต่าง ๆ	มาตรการป้องกันและแก้ไขผลกระทบสิ่งแวดล้อม	สถานที่ ดำเนินการ	ระยะเวลา ดำเนินการ	ผู้รับผิดชอบ
2. ด้านเสียงและ ความสั่นสะเทือน (ต่อ)	5) เมื่อก่อสร้างผ่านพื้นที่ชุมชน และพื้นที่อ่อนไหว ให้ดำเนินการในช่วงเวลากลางวัน (07.00 -18.00 น.) เพื่อลดผลกระทบต่อชุมชน ยกเว้นกิจกรรมที่จำเป็นต้องทำต่อเนื่อง โดยต้องแจ้งแผนงานก่อสร้างให้หน่วยงานองค์กรปกครองส่วนท้องถิ่น และประชาชนในพื้นที่ได้รับทราบล่วงหน้า	พื้นที่ก่อสร้าง โครงการ	ตลอดระยะเวลา ก่อสร้าง	บริษัท ปตท. จำกัด (มหาชน)
	6) กำหนดระยะเวลาปฏิบัติงานของผู้ปฏิบัติงานในบริเวณที่มีเสียงดังเกิน 85 เดซิเบลเอ ให้ทำงานได้ไม่เกิน 8 ชั่วโมงต่อวัน และจัดให้มีอุปกรณ์ป้องกัน เช่น ปลั๊กอุดหู (Ear Plugs) หรือที่ครอบหู (Ear Muffs) ที่มีมาตรฐาน และมีคุณสมบัติไม่น้อยกว่าที่กฎหมายกำหนด โดยสามารถลดระดับเสียงลงประมาณ 15 เดซิเบลเอ รวมทั้งควบคุมดูแลให้ผู้ปฏิบัติงานในบริเวณที่มีเสียงดังสวมใส่อุปกรณ์ป้องกันตลอดเวลาที่ปฏิบัติงาน			
	7) ขณะที่ใช้การในโตรเจนได้อากาศภายในห้องผู้ปฏิบัติงานต้องสวมอุปกรณ์ป้องกัน ได้แก่ ปลั๊กอุดหู (Ear Plugs) หรือที่ครอบหู (Ear Muffs)			
	8) ตรวจสอบเครื่องมือ เครื่องจักร อุปกรณ์การก่อสร้างให้อยู่ในสภาพดีตลอดเวลา และเมื่อพบว่ามีเสียงดังผิดปกติจากชิ้นส่วนของอุปกรณ์ใดให้แก้ไขปรับปรุงทันที			
3. ด้านทรัพยากรดิน และการชะล้างพังทลาย ของดิน	ก. การป้องกันและแก้ไขผลกระทบสิ่งแวดล้อมทั่วไป	พื้นที่ก่อสร้าง โครงการ	ตลอดระยะเวลา ก่อสร้าง	บริษัท ปตท. จำกัด (มหาชน)
	1) การขุดร่องวางท่อส่งก๊าซธรรมชาติหรือการก่อสร้างบ่อรับ-บ่อส่ง ในพื้นที่ที่มีความเสี่ยงต่อการพังทลายของดิน หรือมีสภาพเป็นดินอ่อน ให้ติดตั้งเครื่องมือหรืออุปกรณ์ป้องกันการถล่มของดิน เช่น Sheet Pile หรือใช้ Trench Box ให้เหมาะสม เพื่อป้องกันการถล่มของดิน			

ผู้จัดการส่วนประเมินผลและสนับสนุนโครงการ
บริษัท ปตท. จำกัด (มหาชน)

บุคคลธรรมดาผู้มีสิทธิจัดทำรายงาน
บริษัท เอ็นไวรอน จำกัด



ตารางที่ 2 มาตรการป้องกันและแก้ไขผลกระทบสิ่งแวดล้อม (ระยะก่อสร้าง) (ต่อ)

รายงานการประเมินผลกระทบสิ่งแวดล้อม โครงการวางระบบจำหน่ายก๊าซธรรมชาติ ไปยังบริษัท คาร์กิลล์มีท์ส (ไทยแลนด์) จำกัด และบริษัท ปูนซีเมนต์ไทย (ท่าหลวง) จำกัด ตั้งอยู่ที่ตำบลห้วยป่าหวาย และตำบลเขาวง อำเภอพระพุทธบาท จังหวัดสระบุรี ของบริษัท ปตท. จำกัด (มหาชน)

องค์ประกอบทางสิ่งแวดล้อม และคุณค่าต่าง ๆ	มาตรการป้องกันและแก้ไขผลกระทบสิ่งแวดล้อม	สถานที่ ดำเนินการ	ระยะเวลา ดำเนินการ	ผู้รับผิดชอบ
3. ด้านทรัพยากรดิน และการชะล้างพังทลาย ของดิน (ต่อ)	2) หลังการฝังกลบท่อในแต่ละช่วงของการก่อสร้างแล้วเสร็จ ต้องปรับสภาพพื้นที่ให้อยู่ในสภาพเดิมหรือใกล้เคียงเดิมโดยเร็ว	พื้นที่ก่อสร้าง โครงการ	ตลอดระยะเวลา ก่อสร้าง	บริษัท ปตท. จำกัด (มหาชน)
	3) การก่อสร้างบ่อรับ-บ่อส่งใกล้แหล่งน้ำสาธารณะ ให้กันเขตพื้นที่ก่อสร้าง โดยวางถุงทรายหรือจัดทำคันดินกันรอบพื้นที่ เพื่อป้องกันการพังทลายของดินลงสู่แหล่งน้ำและพื้นที่ใกล้เคียง			
	ข. การป้องกันและแก้ไขผลกระทบสิ่งแวดล้อมจากโคลนไหลเฉยบนท่อนไค	พื้นที่ก่อสร้าง โครงการ	ตลอดระยะเวลา ก่อสร้าง	บริษัท ปตท. จำกัด (มหาชน)
	1) การก่อสร้างบ่อรับ-บ่อส่ง ต้องกันพื้นที่โดยจัดวางถุงทรายหรือจัดทำคันดินกันโดยรอบ เพื่อป้องกันการปนเปื้อนของโคลนที่เกิดจากการก่อสร้างไปยังพื้นที่ใกล้เคียง			
	2) จัดเตรียมทีมปฏิบัติงานเพื่อเฝ้าระวังในพื้นที่ใกล้เคียงที่มีความเสี่ยงต่อการรั่วไหลของโคลนไหลเฉยบนท่อนไค ขณะเจาะลวด พร้อมอุปกรณ์ป้องกัน เช่น รดุด รดบรรจุหน้า ถุงทราย และเครื่องหมายจราจร เป็นต้น เพื่อให้สามารถเข้าปฏิบัติงานที่ใดพื้นที่ที่มีการรั่วไหล			
	3) กรณีที่มีการไหลล้น/รั่วไหลของโคลนไหลเฉยบนท่อนไค ให้กันเขตพื้นที่ที่ได้รับผลกระทบโดยใช้กระสอบทราย ปิดกันพื้นที่ เพื่อมิให้มีการแพร่กระจายเพิ่มขึ้น และให้ดำเนินการรีบออกไปกำจัดให้สอดคล้องตามหลักวิชาการ			

ผู้จัดการส่วนประเมินผลและสนับสนุนโครงการ
บริษัท ปตท. จำกัด (มหาชน)

บุคคลธรรมดาผู้มีสิทธิจัดทำรายงาน
บริษัท เอ็นไวรอน จำกัด



ตารางที่ 2 มาตรการป้องกันและแก้ไขผลกระทบสิ่งแวดล้อม (ระยะก่อสร้าง) (ต่อ)

รายงานการประเมินผลกระทบสิ่งแวดล้อม โครงการวางระบบจำหน่ายก๊าซธรรมชาติ ไปยังบริษัท คาร์กิลล์มีท์ส (ไทยแลนด์) จำกัด และบริษัท ปูนซีเมนต์ไทย (ท่าหลวง) จำกัด ตั้งอยู่ที่ตำบลห้วยป่าหวาย และตำบลเขาวง อำเภอพระพุทธรบาท จังหวัดสระบุรี ของบริษัท ปตท. จำกัด (มหาชน)

องค์ประกอบทางสิ่งแวดล้อม และคุณค่าต่าง ๆ	มาตรการป้องกันและแก้ไขผลกระทบสิ่งแวดล้อม	สถานที่ ดำเนินการ	ระยะเวลา ดำเนินการ	ผู้รับผิดชอบ
3. ด้านทรัพยากรดิน และการชะล้างพังทลาย ของดิน (ต่อ)	4) กรณีโคลนโซเดียมเบนทอนไตรั่วไหลหรือทะลักขึ้นในบริเวณพื้นที่ใกล้เคียง ให้ใช้รถดูด (Vacuum) หรือเครื่องสูบบแบบเคลื่อนที่ได้ เพื่อสูบลโคลนโซเดียมเบนทอนไตรั่วตามแนวที่มีการทะลักขึ้นมา หรือหากใช้รถดูดติดไถ่รถบรรทุก ต้องใช้พลาสติกรองพื้นและปิดคลุมรถบรรทุกตลอดระยะเวลาที่ทำการขนส่งไปยังสถานที่กำจัด และกรณีหากมีการทะลักในปริมาณมาก ให้หยุดการทำงานของเครื่องจักรชั่วคราวเพื่อจัดเก็บให้หมดก่อน โดยพิจารณาปรับวิธีการปฏิบัติงานให้เหมาะสม เพื่อจำกัดหรือลดปริมาณการทะลักของโคลนโซเดียมเบนทอนไตรั่ว อาทิ การปรับลดแรงดันในการเจาะลุดให้เหมาะสมกับสภาพพื้นที่ เป็นต้น แล้วจึงเริ่มการทำงานของเครื่องจักรต่อไป	พื้นที่ก่อสร้าง โครงการ	ตลอดระยะเวลา ก่อสร้าง	บริษัท ปตท. จำกัด (มหาชน)
	5) กรณีเกิดการไหลรั่ว/รั่วไหลของโคลนโซเดียมเบนทอนไตรั่ว และมีผลกระทบต่อทรัพย์สินหรือผลผลิตทางการเกษตรของประชาชน โครงการจะต้องเป็นผู้รับผิดชอบความเสียหายที่เกิดขึ้น โดยการประสานเข้าช่วยเหลือและแก้ไขผลกระทบหรือความเสียหายที่เกิดขึ้นโดยเร็ว รวมทั้งเจรจาตกลงชดเชยค่าเสียหายอย่างเหมาะสมกับมูลค่าความเสียหายที่เกิดขึ้น			
4. ด้านคุณภาพน้ำและ ทรัพยากรชีวภาพ ทางน้ำ	ก. การป้องกันและแก้ไขผลกระทบสิ่งแวดล้อมทั่วไป	สำนักงาน ชั่วคราว และ พื้นที่ก่อสร้าง โครงการที่ผ่าน แหล่งน้ำ	ตลอดระยะเวลา ก่อสร้าง	บริษัท ปตท. จำกัด (มหาชน)
	1) ที่ตั้งสำนักงานชั่วคราว/พื้นที่เก็บท่อ/วัสดุ/อุปกรณ์ของโครงการ ต้องห่างจากแหล่งน้ำไม่น้อยกว่า 50 เมตร เพื่อป้องกันการปนเปื้อนจากกิจกรรมภายในพื้นที่ดังกล่าวลงสู่แหล่งน้ำใกล้เคียง			

ผู้จัดการส่วนประเมินผลและสนับสนุนโครงการ
บริษัท ปตท. จำกัด (มหาชน)

บุคคลธรรมดาผู้มีสิทธิจัดทำรายงาน
บริษัท เอ็นไวโรไซน์ จำกัด



ตารางที่ 2 มาตรการป้องกันและแก้ไขผลกระทบสิ่งแวดล้อม (ระยะก่อสร้าง) (ต่อ)

รายงานการประเมินผลกระทบสิ่งแวดล้อม โครงการวางระบบจำหน่ายก๊าซธรรมชาติ ไปยังบริษัท คาร์กิลล์มีทส์ (ไทยแลนด์) จำกัด และบริษัท ปูนซีเมนต์ไทย (ท่าหลวง) จำกัด ตั้งอยู่ที่ตำบลห้วยป่าหวาย และตำบลเขาวง อำเภอพระพุทธบาท จังหวัดสระบุรี ของบริษัท ปตท. จำกัด (มหาชน)

องค์ประกอบทางสิ่งแวดล้อม และคุณค่าต่าง ๆ	มาตรการป้องกันและแก้ไขผลกระทบสิ่งแวดล้อม	สถานที่ดำเนินการ	ระยะเวลาดำเนินการ	ผู้รับผิดชอบ
4. ด้านคุณภาพน้ำและทรัพยากรชีวภาพทางน้ำ (ต่อ)	2) จัดให้มีห้องสุขาเคลื่อนที่บริเวณสำนักงานชั่วคราว พื้นที่เก็บกองท่อ และวัสดุ/อุปกรณ์ของโครงการ และบริเวณพื้นที่ก่อสร้าง ให้เพียงพอกับจำนวนเจ้าหน้าที่โครงการและคนงานก่อสร้างในพื้นที่ โดยอ้างอิงตามข้อกำหนดของวิศวกรรมสถานแห่งประเทศไทย ในพระบรมราชูปถัมภ์ ที่กำหนดให้ต้องจัดให้มีห้องสุขาในอัตราไม่น้อยกว่า 1 ห้อง ต่อ 20 คน และต้องตั้งอยู่ห่างจากแหล่งน้ำอย่างน้อย 15 เมตร และกำหนดให้ผู้รับเหมาประสานกับหน่วยงานราชการส่วนท้องถิ่น หรือผู้ที่ได้รับมอบหมายหรือได้รับใบอนุญาตจากหน่วยงานราชการส่วนท้องถิ่น เข้ามาขนน้ำเสียและสิ่งปฏิกูลไปกำจัดในระบบกำจัดสิ่งปฏิกูลรวมให้ถูกต้องตามหลักสุขาภิบาล	สำนักงานชั่วคราว และพื้นที่ก่อสร้างโครงการที่ผ่านแหล่งน้ำ	ตลอดระยะเวลาก่อสร้าง	บริษัท ปตท. จำกัด (มหาชน)
	3) กรณีที่มีการเก็บสำรองน้ำมันเชื้อเพลิงในพื้นที่สำนักงานชั่วคราว พื้นที่เก็บท่อ และวัสดุ/อุปกรณ์ของโครงการ กำหนดให้ถังบรรจุน้ำมันและพื้นที่สำหรับการบำรุงรักษาและเติมน้ำมันเชื้อเพลิง จะต้องเป็นพื้นที่คอนกรีตที่มีคันล้อมรอบ โดยคันดังกล่าวต้องมีขนาดเพียงพอที่จะเก็บน้ำมันเชื้อเพลิงได้เท่ากับปริมาณความจุของภาชนะที่มีขนาดใหญ่ที่สุด (กำหนดปริมาตรความจุเท่ากับ 110% ของปริมาตรเก็บกัก) และต้องสามารถป้องกันน้ำมันไหลผ่านและสามารถทนแรงดันของน้ำหนักบรรทุกสูงสุดได้			
	4) จัดให้มีอุปกรณ์ป้องกันการรั่วไหลของน้ำมันหล่อลื่นและสารเคมีต่าง ๆ พร้อมทั้งวัสดุดูดซับ หรือพื้นที่รองรับการเก็บกักน้ำมัน เช่น ถาดเก็บและรองรับน้ำมันในพื้นที่ก่อสร้าง เป็นต้น			
	5) ห้ามล้างอุปกรณ์ เครื่องมือ และเครื่องจักรและ/หรือระบายน้ำทิ้ง น้ำปนเปื้อนน้ำมันเครื่องใช้แล้ว และสิ่งปนเปื้อนอื่น ๆ ลงสู่แหล่งน้ำหรือพื้นที่ใกล้เคียงโดยเด็ดขาด			

ผู้จัดการส่วนประเมินผลและสนับสนุนโครงการ
บริษัท ปตท. จำกัด (มหาชน)

บุคคลธรรมดาผู้มีสิทธิจัดทำรายงาน
บริษัท เอ็นไวร์ไซน์ จำกัด



ตารางที่ 2 มาตรการป้องกันและแก้ไขผลกระทบสิ่งแวดล้อม (ระยะก่อสร้าง) (ต่อ)

รายงานการประเมินผลกระทบสิ่งแวดล้อม โครงการวางระบบจำหน่ายก๊าซธรรมชาติ ไปยังบริษัท คาร์กิลล์มีทส์ (ไทยแลนด์) จำกัด และบริษัท ปูนซิเมนต์ไทย (ท่าหลวง) จำกัด ตั้งอยู่ที่ตำบลห้วยป่าหวาย และตำบลเขาวง อำเภอพระพุทธบาท จังหวัดสระบุรี ของบริษัท ปตท. จำกัด (มหาชน)

องค์ประกอบทางสิ่งแวดล้อม และคุณค่าต่าง ๆ	มาตรการป้องกันและแก้ไขผลกระทบสิ่งแวดล้อม	สถานที่ดำเนินการ	ระยะเวลาดำเนินการ	ผู้รับผิดชอบ
4. ด้านคุณภาพน้ำและทรัพยากรชีวภาพทางน้ำ (ต่อ)	ข. การป้องกันและแก้ไขผลกระทบกรณีการก่อสร้างโดยวิธีการขุดเปิด (Open Cut)	พื้นที่ก่อสร้าง โครงการ ที่อยู่ใกล้เคียง ทางระบายน้ำ	ตลอดระยะเวลา ก่อสร้าง	บริษัท ปตท. จำกัด (มหาชน)
	กรณีที่ต้องปิดกั้นหรือสร้างสิ่งกีดขวางการไหลของน้ำ (ชั่วคราว) ต้องจัดทำทางเบี่ยงเบนทิศทางการไหลของน้ำ หรือติดตั้งท่อระบายน้ำชั่วคราว และดูแลให้น้ำสามารถไหลผ่านทางเบี่ยงเบนดังกล่าวเป็นไปตามปกติ ทั้งนี้ โครงการต้องมีการประสานงานและได้รับอนุญาตจากเจ้าของพื้นที่หรือหน่วยงานที่เกี่ยวข้องก่อนดำเนินการ ทำทางเบี่ยงเบนน้ำ และเมื่อการก่อสร้างบริเวณดังกล่าวแล้วเสร็จ ให้ปรับคืนสภาพพื้นที่ให้เหมือนเดิมโดยเร็ว			
	ค. การป้องกันและแก้ไขผลกระทบกรณีการก่อสร้างโดยวิธีการเจาะลอด (HDD) และการดันทลอด (Boring)	พื้นที่ก่อสร้าง โครงการที่ผ่าน แหล่งน้ำ	ตลอดระยะเวลา ก่อสร้าง	บริษัท ปตท. จำกัด (มหาชน)
	1) กำหนดความลึกของท่อที่วางตัดผ่านแหล่งน้ำด้วยวิธีการเจาะลอด ระยะจากระดับท้องน้ำถึงหลังท่อ ต้องไม่น้อยกว่า 2 เมตร หรือเป็นไปตามเงื่อนไขที่หน่วยงานเจ้าของพื้นที่กำหนด 2) ป้องกันโคลนโรเดิมเบนทอนต์จากการขุดเจาะปนเปื้อนออกสู่แหล่งน้ำใกล้เคียง โดยการจัดวางถุงทราย หรือทำคันดินกันรอบพื้นที่บ่อส่งและบริเวณที่มีการหล่นหรือรั่วไหลของโคลนขุดเจาะ 3) กรณีก่อสร้างโดยใช้วิธีการเจาะลอด และการดันทลอด ให้กำหนดตำแหน่งบ่อรับ-บ่อส่ง โดยมีระยะห่างจาก แหล่งน้ำที่ทำการเจาะลอดอย่างน้อย 7.5 เมตร เพื่อป้องกันความเสี่ยงยุบตัวหรือดินไหล ทั้งนี้ กรณีที่ไม่สามารถหลีกเลี่ยงได้ กำหนดให้ทำการปิดกั้นบริเวณเพื่อความปลอดภัย			

ผู้จัดการส่วนประเมินผลและสนับสนุนโครงการ
บริษัท ปตท. จำกัด (มหาชน)

บุคคลธรรมดาผู้มีสิทธิจัดทำรายงาน
บริษัท เอ็นไวรอนน์ จำกัด



ตารางที่ 2 มาตรการป้องกันและแก้ไขผลกระทบสิ่งแวดล้อม (ระบกกอสสร้าง) (ต่อ)

รายงานการประเมินผลกระทบสิ่งแวดล้อม โครงการวางระบบจำหน่ายก๊าซธรรมชาติ ไปยังบริษัท คาร์กิลล์มีทส์ (ไทยแลนด์) จำกัด และบริษัท ปูนซีเมนต์ไทย (ท่าหลวง) จำกัด ตั้งอยู่ที่ตำบลห้วยป่าหวาย และตำบลเขาวง อำเภอพระพุทธบาท จังหวัดสระบุรี ของบริษัท ปตท. จำกัด (มหาชน)

องค์ประกอบทางสิ่งแวดล้อม และคุณค่าต่าง ๆ	มาตรการป้องกันและแก้ไขผลกระทบสิ่งแวดล้อม	สถานที่ดำเนินการ	ระยะเวลาดำเนินการ	ผู้รับผิดชอบ
4. ด้านคุณภาพน้ำและทรัพยากรชีวภาพทางน้ำ (ต่อ)	ง. การป้องกันและแก้ไขผลกระทบจากการทดสอบท่อด้วยวิธีทางชลสถิต (Hydrostatic Test)	บริเวณที่จะระบายน้ำทิ้ง	ตลอดระยะเวลาก่อสร้าง	บริษัท ปตท. จำกัด (มหาชน)
	1) น้ำที่ใช้ในการทดสอบท่อด้วยวิธีทางชลสถิต ต้องเป็นน้ำสะอาด และต้องไม่เติมสารเคมีใด ๆ ที่เป็นอันตรายต่อสิ่งแวดล้อมในน้ำ			
	2) ก่อนการให้น้ำจากแหล่งน้ำเพื่อทำการทดสอบท่อด้วยวิธีทางชลสถิต และระบายน้ำทิ้งภายหลังการทดสอบแล้วเสร็จลงสู่แหล่งน้ำ ต้องได้รับการยินยอมจากเจ้าของพื้นที่หรือหน่วยงานรับผิดชอบก่อนดำเนินการ และต้องปฏิบัติตามเงื่อนไขการอนุญาตโดยเคร่งครัด			
	3) ตรวจสอบคุณภาพน้ำทั้งจากการทดสอบท่อ ได้แก่ ความเป็นกรด-ด่าง (pH) ของแข็งแขวนลอยทั้งหมด (SS) ของแข็งละลายทั้งหมด (TDS) น้ำมันและไขมัน (Oil & Grease) และอุณหภูมิ (Temperature) ให้เป็นไปตามมาตรฐานการระบายน้ำลงทางน้ำชลประทานตามคำสั่งกรมชลประทานที่ 18/2561 เรื่อง การป้องกันและแก้ไขการระบายน้ำที่มีคุณภาพต่ำลงทางน้ำชลประทาน และทางน้ำที่ต่อเชื่อมกับทางน้ำชลประทานในเขตพื้นที่โครงการชลประทาน (26 กุมภาพันธ์ 2561) ก่อนปล่อยทิ้งลงสู่คลองส่งน้ำสายใหญ่แก่งคอย-บ้านหม้อ หากพบว่าคุณภาพน้ำไม่เป็นไปตามมาตรฐาน ต้องบำบัดให้ได้มาตรฐานก่อนระบายลงสู่แหล่งน้ำ โดยในกรณีที่มีของแข็งแขวนลอยทั้งหมด (SS) มีค่าเกินมาตรฐานให้ติดตั้งตะแกรงตาถี่หรืออุปกรณ์กรองตะกอนบริเวณปลายท่อระบายน้ำทิ้งเพื่อดักตะกอนหรือของแข็งแขวนลอยที่ปนเปื้อนอีกครั้ง และกรณีที่ความเป็นกรด-ด่าง (pH) ของแข็งละลายทั้งหมด (TDS) หรือน้ำมันและไขมัน (Oil & Grease) มีค่าเกินมาตรฐานที่กำหนดให้ส่งไปบำบัดยังหน่วยงานที่ได้รับอนุญาตจากกรมโรงงานอุตสาหกรรม			

ผู้จัดการส่วนประเมินผลและสนับสนุนโครงการ
บริษัท ปตท. จำกัด (มหาชน)

บุคคลธรรมดาผู้มีสิทธิจัดทำรายงาน
บริษัท เอ็นไวรอน จำกัด



ตารางที่ 2 มาตรการป้องกันและแก้ไขผลกระทบสิ่งแวดล้อม (ระยะก่อสร้าง) (ต่อ)

รายงานการประเมินผลกระทบสิ่งแวดล้อม โครงการวางระบบจำหน่ายก๊าซธรรมชาติ ไปยังบริษัท คาร์กิลล์มีทส์ (ไทยแลนด์) จำกัด และบริษัท ปูนซีเมนต์ไทย (ท่าหลวง) จำกัด ตั้งอยู่ที่ตำบลห้วยป่าหวาย และตำบลเขาวง อำเภอพระพุทธบาท จังหวัดสระบุรี ของบริษัท ปตท. จำกัด (มหาชน)

องค์ประกอบทางสิ่งแวดล้อม และคุณค่าต่าง ๆ	มาตรการป้องกันและแก้ไขผลกระทบสิ่งแวดล้อม	สถานที่ ดำเนินการ	ระยะเวลา ดำเนินการ	ผู้รับผิดชอบ
5. ด้านการคมนาคมขนส่ง	<p>1) ติดป้ายแสดงชื่อโครงการ เจ้าของโครงการ ระบุวันเริ่มต้นโครงการและวันสิ้นสุดโครงการ ชื่อบริษัทรับเหมาก่อสร้าง พร้อมหมายเลขโทรศัพท์ แจ้งให้ผู้ใช้รถใช้ถนนที่ผ่านบริเวณก่อสร้างได้ทราบเป็นการล่วงหน้าก่อนเริ่มงานก่อสร้างอย่างน้อย 1 สัปดาห์ เพื่อให้ผู้ใช้ความระมัดระวังเมื่อจะสัญจรผ่าน</p> <p>2) หลีกเลี่ยงการขนส่งวัสดุอุปกรณ์ในช่วงชั่วโมงเร่งด่วน</p> <p>3) จัดให้มีป้ายหรือสัญญาณเตือนไฟกระพริบที่เห็นได้ชัดเจน เพื่อกั้นเขตพื้นที่ก่อสร้างออกจากเส้นทางจราจร และมีการติดตั้งป้ายเตือนในตำแหน่งที่ผู้ใช้ถนนสามารถมองเห็นได้ชัดเจน ทั้งเวลากลางวันและเวลากลางคืน โดยมีระยะการติดตั้งที่เหมาะสม อย่างน้อยประมาณ 150 เมตร จากพื้นที่ก่อสร้าง และสอดคล้องกับลักษณะการใช้ประโยชน์ของเส้นทาง</p> <p>4) ติดตั้งแผงกั้น ริวเหล็ก หรือกำแพงคอนกรีต (Concrete Barrier) หรือวัสดุอื่นใดกั้นโดยรอบเขตพื้นที่ก่อสร้าง ให้มีระยะปลอดภัยและเหมาะสมกับสภาพพื้นที่ พร้อมติดตั้งป้ายสัญญาณและ/หรือเครื่องหมายเตือนแสดงเขตหวงห้ามที่อาจเกิดอันตราย หรือบริเวณพื้นที่ที่มีเครื่องจักรกลกำลังปฏิบัติงานให้เห็นอย่างชัดเจน</p> <p>5) ขนย้ายวัสดุที่ไม่ได้ใช้ให้ออกจากพื้นที่ที่อาจกีดขวางหรือเป็นอุปสรรคต่อการจราจร จัดวางเครื่องจักรอุปกรณ์ และวัสดุก่อสร้างให้เป็นระเบียบเรียบร้อยในเขตพื้นที่ก่อสร้าง และจำกัดจำนวนการขนย้ายท่อในแต่ละจุดให้พอดีกับปริมาณงานที่สามารถปฏิบัติได้ในแต่ละวัน</p> <p>6) จัดพื้นที่จอดรถขนส่งวัสดุอุปกรณ์ต่าง ๆ ให้เป็นระเบียบ และไม่ให้อยู่ในตำแหน่งที่กีดขวางการจราจร</p>	พื้นที่ก่อสร้าง โครงการ และ โครงข่ายเส้นทาง คมนาคมในพื้นที่	ตลอดระยะเวลา ก่อสร้าง	บริษัท ปตท. จำกัด (มหาชน)

ผู้จัดการส่วนประเมินผลและสนับสนุนโครงการ
บริษัท ปตท. จำกัด (มหาชน)

บุคคลธรรมดาผู้มีสิทธิจัดทำรายงาน
บริษัท เอ็นไวรอน จำกัด



ตารางที่ 2 มาตรการป้องกันและแก้ไขผลกระทบสิ่งแวดล้อม (ระยะก่อสร้าง) (ต่อ)

รายงานการประเมินผลกระทบสิ่งแวดล้อม โครงการวางระบบจำหน่ายก๊าซธรรมชาติ ไปยังบริษัท คาร์กิลล์มีทส์ (ไทยแลนด์) จำกัด และบริษัท ปูนซิเมนต์ไทย (ท่าหลวง) จำกัด ตั้งอยู่ที่ตำบลห้วยป่าหวาย และตำบลเขาวง อำเภอพระพุทธบาท จังหวัดสระบุรี ของบริษัท ปตท. จำกัด (มหาชน)

องค์ประกอบทางสิ่งแวดล้อม และคุณค่าต่าง ๆ	มาตรการป้องกันและแก้ไขผลกระทบสิ่งแวดล้อม	สถานที่ ดำเนินการ	ระยะเวลา ดำเนินการ	ผู้รับผิดชอบ
5. ด้านการคมนาคมขนส่ง (ต่อ)	7) การปิดกั้นของจราจร ให้ใช้พื้นที่ผิวจราจรให้น้อยที่สุด หรือจัดทำทางเบี่ยงการจราจรชั่วคราว และประสานงานกับหน่วยงานในท้องที่/สถานที่ตำรวจ	พื้นที่ก่อสร้าง โครงการ และ โครงข่ายเส้นทาง คมนาคมในพื้นที่	ตลอดระยะเวลา ก่อสร้าง	บริษัท ปตท. จำกัด (มหาชน)
	8) จัดให้มีเจ้าหน้าที่อำนวยความสะดวกด้านการจราจรบริเวณพื้นที่ก่อสร้าง และทางเข้าออกของยานพาหนะในพื้นที่ก่อสร้าง รวมทั้งจัดให้มีธงสัญญาณเพื่อเพิ่มประสิทธิภาพในการอำนวยความสะดวก			
	9) อบรมและควบคุมให้พนักงานขับรถปฏิบัติตามกฎจราจรอย่างเคร่งครัด โดยจำกัดความเร็วของยานพาหนะที่ใช้ในการขนส่งวัสดุก่อสร้าง โดยในช่วงที่ผ่านเขตชุมชนให้ใช้ความเร็วไม่เกิน 30 กิโลเมตรต่อชั่วโมง และควบคุมความเร็วให้ไม่เกิน 80 กิโลเมตรต่อชั่วโมง เมื่อผ่านพื้นที่ทั่วไป ทั้งนี้ ให้เป็นไปตามกฎหมายที่เกี่ยวข้องของแต่ละพื้นที่			
	10) ควบคุมการบรรทุกเครื่องจักรและอุปกรณ์ ไม่ให้เกินอัตราบรรทุกตามที่กฎหมายกำหนด			
	11) เมื่อก่อสร้างแล้วเสร็จต้องเร่งปรับคืนพื้นที่กลับสู่สภาพเดิมโดยเร็ว และกรณีกิจกรรมของโครงการทำให้เกิดการชำรุดเสียหายของถนน ให้เร่งปรับปรุงและคืนสภาพพื้นที่ก่อสร้างและ/หรือผิวจราจรให้มีสภาพเหมือนเดิม หรือเป็นไปตามเงื่อนไขที่หน่วยงานรับผิดชอบกำหนด			
	12) การขนถ่ายจะต้องมีการผูกมัดด้วยวัสดุ/อุปกรณ์ที่แข็งแรงเพียงพอ เพื่อป้องกันการตกหล่นและก่อให้เกิดอันตรายต่อผู้สัญจรหรือชุมชนใกล้เคียง			

ผู้จัดการส่วนประเมินผลและสนับสนุนโครงการ
บริษัท ปตท. จำกัด (มหาชน)

บุคคลธรรมดาผู้มีสิทธิจัดทำรายงาน
บริษัท เอ็นไวร์ไซน์ จำกัด



ตารางที่ 2 มาตรการป้องกันและแก้ไขผลกระทบสิ่งแวดล้อม (ระยะก่อสร้าง) (ต่อ)

รายงานการประเมินผลกระทบสิ่งแวดล้อม โครงการวางระบบจำหน่ายก๊าซธรรมชาติ ไปยังบริษัท คาร์กิลล์มีทส์ (ไทยแลนด์) จำกัด และบริษัท ปูนซิเมนต์ไทย (ท่าหลวง) จำกัด ตั้งอยู่ที่ตำบลห้วยป่าหวาย และตำบลเขาวง อำเภอพระพุทธบาท จังหวัดสระบุรี ของบริษัท ปตท. จำกัด (มหาชน)

องค์ประกอบทางสิ่งแวดล้อม และคุณค่าต่าง ๆ	มาตรการป้องกันและแก้ไขผลกระทบสิ่งแวดล้อม	สถานที่ดำเนินการ	ระยะเวลาดำเนินการ	ผู้รับผิดชอบ
5. ด้านการคมนาคมขนส่ง (ต่อ)	13) ประสานงานกับหน่วยงานด้านการจราจรในพื้นที่ เพื่ออำนวยความสะดวกบริเวณเส้นทางที่ใช้อย่างต่อเนื่องในพื้นที่เก็บท่อ	พื้นที่ก่อสร้างโครงการ และโครงข่ายเส้นทางคมนาคมในพื้นที่	ตลอดระยะเวลาก่อสร้าง	บริษัท ปตท. จำกัด (มหาชน)
6. ด้านการระบายน้ำ และป้องกันน้ำท่วม	ก. การป้องกันและแก้ไขผลกระทบสิ่งแวดล้อมทั่วไป 1) การวางท่อตัดผ่านแหล่งน้ำ ต้องมีความลึกไม่น้อยกว่า 2 เมตร จากระดับท้องน้ำ และเป็นไปตามเงื่อนไขที่หน่วยงานอนุญาตกำหนด รวมทั้งและไม่ส่งผลกระทบต่อการใช้ประโยชน์ในนา 2) เมื่อดำเนินการก่อสร้างแล้วเสร็จในแต่ละพื้นที่วางท่อของโครงการ ให้ดูแลและปรับปรุง สภาพตลิ่งของคลองและระบบระบายน้ำกรณีที่ได้รับผลกระทบจากกิจกรรมของโครงการให้มีสภาพเหมือนเดิมหรือตามที่ได้ตกลงกับหน่วยงาน หรือเจ้าของพื้นที่ รวมทั้งจัดเก็บเศษวัสดุก่อสร้างที่ตกลงหรือกีดขวางทางระบายน้ำออกจากพื้นที่ 3) จัดวางกองเศษดิน หรือวัสดุที่ใช้ในการก่อสร้างไม่ให้กีดขวางทางระบายน้ำในพื้นที่ 4) หลีกเลี่ยงการดำเนินกิจกรรมก่อสร้างในช่วงที่มีฝนตกหนัก 5) หากมีความจำเป็นต้องปิดกั้นทางน้ำ ต้องจัดทำทางเบี่ยงชั่วคราวและดูแลให้น้ำสามารถไหลผ่านได้ตามปกติ 6) เตรียมเครื่องสูบน้ำแรงดันต่ำ สำรองไว้ใช้งานตลอดระยะเวลาการก่อสร้าง เพื่อป้องกันและแก้ไขปัญหา น้ำท่วมขังหรือการระบายน้ำบริเวณพื้นที่โครงการ	พื้นที่ก่อสร้างโครงการ	ตลอดระยะเวลาก่อสร้าง	บริษัท ปตท. จำกัด (มหาชน)

ผู้จัดการส่วนประเมินผลและสนับสนุนโครงการ
บริษัท ปตท. จำกัด (มหาชน)

บุคคลธรรมดาผู้มีสิทธิจัดทำรายงาน
บริษัท เอ็นไวโรไซน์ จำกัด



ตารางที่ 2 มาตรการป้องกันและแก้ไขผลกระทบสิ่งแวดล้อม (ระยะก่อสร้าง) (ต่อ)

รายงานการประเมินผลกระทบสิ่งแวดล้อม โครงการวางระบบจำหน่ายก๊าซธรรมชาติ ไปยังบริษัท คาร์กิลล์มีท์ส (ไทยแลนด์) จำกัด และบริษัท ปูนซิเมนต์ไทย (ท่าหลวง) จำกัด ตั้งอยู่ที่ตำบลห้วยป่าหวาย และตำบลเขาวง อำเภอพระพุทธบาท จังหวัดสระบุรี ของบริษัท ปตท. จำกัด (มหาชน)

องค์ประกอบทางสิ่งแวดล้อม และคุณค่าต่าง ๆ	มาตรการป้องกันและแก้ไขผลกระทบสิ่งแวดล้อม	สถานที่ดำเนินการ	ระยะเวลาดำเนินการ	ผู้รับผิดชอบ
6. ด้านการระบายน้ำ และป้องกันน้ำท่วม (ต่อ)	ข. การป้องกันและแก้ไขผลกระทบจากการปรับถมพื้นที่สถานีควบคุมก๊าซฯ	พื้นที่ก่อสร้าง	ตลอดระยะเวลา ก่อสร้าง	บริษัท ปตท. จำกัด (มหาชน)
	1) กำหนดให้มีระบบระบายน้ำชั่วคราวโดยรอบพื้นที่สถานีควบคุมก๊าซฯ เพื่อระบายสู่รางระบายน้ำ/หรือแหล่งน้ำธรรมชาติที่อยู่ใกล้เคียง และวางท่อลอดถนนเข้าออกสถานี ในระหว่างการปรับถมพื้นที่ และเพื่อป้องกันการกีดขวางการระบายน้ำบริเวณพื้นที่สถานี	โครงการ		
	2) จัดให้มีการดูแลรางระบายน้ำไม่ให้อุดตันอย่างสม่ำเสมอ อย่างน้อยเดือนละ 1 ครั้ง ในระหว่างการปรับถมพื้นที่			
7. ด้านการจัดการของเสีย	ก. การป้องกันและแก้ไขผลกระทบบริเวณพื้นที่สำนักงานชั่วคราวและพื้นที่ก่อสร้าง	พื้นที่ก่อสร้าง	ตลอดระยะเวลา ก่อสร้าง	บริษัท ปตท. จำกัด (มหาชน)
	1) จัดเตรียมถังรองรับขยะและถุงบรรจุขยะเพื่อรองรับขยะที่เกิดขึ้นจากคนงานก่อสร้าง เช่น กล่องและถุงใส่อาหาร ขวดบรรจุน้ำดื่ม เป็นต้น ไว้บริเวณพื้นที่ปฏิบัติงาน อย่างเพียงพอและประสานงานกับหน่วยงานในท้องถิ่น ให้เข้ามาเก็บขนขยะมูลฝอยไปกำจัดต่อไป	โครงการ และ บริเวณสำนักงาน ชั่วคราว พื้นที่		
	2) คัดแยกของเสียที่สามารถนำกลับมาใช้ได้อีก เช่น เศษเหล็ก ลวด เศษโลหะต่าง ๆ เป็นต้น เพื่อนำกลับมาใช้ใหม่หรือจำหน่ายให้แก่ผู้รับซื้อ ส่วนของเสียที่เหลือจากการคัดแยกจะนำไปรวมกับขยะทั่วไป และติดต่อให้หน่วยงานที่ได้รับอนุญาตจากหน่วยงานราชการนำไปกำจัดต่อไป	เก็บท่อ และวัสดุ/ อุปกรณ์ของ โครงการ		

ผู้จัดการส่วนประเมินผลและสนับสนุนโครงการ
บริษัท ปตท. จำกัด (มหาชน)

บุคคลธรรมดาผู้มีสิทธิจัดทำรายงาน
บริษัท เอ็นไวร์ไซน์ จำกัด



ตารางที่ 2 มาตรการป้องกันและแก้ไขผลกระทบสิ่งแวดล้อม (ระยะก่อสร้าง) (ต่อ)

รายงานการประเมินผลกระทบสิ่งแวดล้อม โครงการวางระบบจำหน่ายก๊าซธรรมชาติ ไปยังบริษัท คาร์กิลล์มีทส์ (ไทยแลนด์) จำกัด และบริษัท ปูนซิเมนต์ไทย (ท่าหลวง) จำกัด ตั้งอยู่ที่ตำบลห้วยป่าหวาย และตำบลเขาวง อำเภอพระพุทธรบาท จังหวัดสระบุรี ของบริษัท ปตท. จำกัด (มหาชน)

องค์ประกอบทางสิ่งแวดล้อม และคุณค่าต่าง ๆ	มาตรการป้องกันและแก้ไขผลกระทบสิ่งแวดล้อม	สถานที่ดำเนินการ	ระยะเวลาดำเนินการ	ผู้รับผิดชอบ
7. ด้านการจัดการของเสีย (ต่อ)	3) ของเสียอันตรายที่มีลักษณะและคุณสมบัติตามที่กำหนดในประกาศกระทรวงอุตสาหกรรม เรื่อง การจัดการสิ่งปฏิกูลหรือวัสดุที่ไม่ใช่แล้ว พ.ศ. 2566 เช่น น้ำมันหล่อลื่นและสารละลายในการล้างเครื่องมือ วัสดุดูดซับหรืออุปกรณ์ที่ไร้ความสามารถน้ำมันที่หกรั่วไหล เป็นต้น จะต้องมีการเก็บแยกออกจากของเสียทั่วไป โดยรวบรวมไว้ในภาชนะรองรับมูลฝอยอันตรายที่ปิดอย่างมิดชิด มีสภาพมั่นคงแข็งแรงและต้องไม่เกิดปฏิกิริยาต่อกัน ระบุชื่อและเครื่องหมายความเป็นอันตรายให้ชัดเจน และบริเวณโดยรอบพื้นที่จัดเก็บต้องไม่มีแหล่งที่เป็นสาเหตุทำให้เกิดอัคคีภัย รวมทั้งต้องจัดให้มีอุปกรณ์สำหรับป้องกันอุบัติเหตุและเหตุฉุกเฉินบริเวณพื้นที่จัดเก็บ และรวบรวมให้หน่วยงานที่ได้รับอนุญาตจากกรมโรงงานอุตสาหกรรมรับไปกำจัดต่อไป	พื้นที่ก่อสร้างโครงการ และบริเวณสำนักงานชั่วคราว พื้นที่เก็บท่อ และวัสดุ/อุปกรณ์ของโครงการ	ตลอดระยะเวลาก่อสร้าง	บริษัท ปตท. จำกัด (มหาชน)
	ข. การป้องกันและแก้ไขผลกระทบสิ่งแวดล้อมสำหรับโคลนโซเดียมเบนโทไนต์	พื้นที่ก่อสร้างโครงการ	ตลอดระยะเวลาก่อสร้าง	บริษัท ปตท. จำกัด (มหาชน)
	1) ผสมโซเดียมเบนโทไนต์เพื่อใช้ในการเจาะลุด ให้พอดีกับปริมาณงานเจาะลุด เพื่อไม่ให้มีโคลนโซเดียมเบนโทไนต์ที่ต้องกำจัดเกินความจำเป็น			
	2) จัดเตรียมรถบรรทุกสำหรับรับเศษดินและวัสดุที่เหลือทิ้งจากการเจาะลุดให้เพียงพอในแต่ละวันโดยไม่ให้มีเศษวัสดุเหลือทิ้งตกค้างในพื้นที่ก่อสร้างเกินปริมาณที่สามารถเก็บกักไว้ได้ชั่วคราว			
	3) ใช้รถดูด (Vacuum) ที่มีลักษณะปิดมิดชิดในการเก็บเศษดินหรือโคลนโซเดียมเบนโทไนต์ในบ่อรับ-บ่อส่ง หรือหากใช้รถดูดกึ่งเปิดรถบรรทุก ต้องใช้พลาสติกกรองพื้นและปิดคลุมรถบรรทุกตลอดระยะเวลาที่ทำการขนส่งไปยังสถานที่กำจัด เพื่อป้องกันการหกหล่นหรือรั่วไหลในขณะขนส่ง			

ผู้จัดการส่วนประเมินผลและสนับสนุนโครงการ
บริษัท ปตท. จำกัด (มหาชน)

บุคคลธรรมดาผู้มีสิทธิจัดทำรายงาน
บริษัท เอ็นไวโรไซน์ จำกัด



ตารางที่ 2 มาตรการป้องกันและแก้ไขผลกระทบสิ่งแวดล้อม (ระบยก่อสร้าง) (ต่อ)

รายงานการประเมินผลกระทบสิ่งแวดล้อม โครงการวางระบบจำหน่ายก๊าซธรรมชาติ ไปยังบริษัท คาร์กิลล์มีทส์ (ไทยแลนด์) จำกัด และบริษัท ปูนซิเมนต์ไทย (ท่าหลวง) จำกัด ตั้งอยู่ที่ตำบลห้วยป่าหวาย และตำบลเขาวง อำเภอพระพุทธบาท จังหวัดสระบุรี ของบริษัท ปตท. จำกัด (มหาชน)

องค์ประกอบทางสิ่งแวดล้อม และคุณค่าต่าง ๆ	มาตรการป้องกันและแก้ไขผลกระทบสิ่งแวดล้อม	สถานที่ดำเนินการ	ระยะเวลาดำเนินการ	ผู้รับผิดชอบ
7. ด้านการจัดการของเสีย (ต่อ)	4) กรณีที่มีโคลนโซเดียมเบนโทไนต์เหลือทิ้ง ต้องนำไปกำจัดให้สอดคล้องตามหลักวิชาการ และต้องแจ้งข้อมูลความปลอดภัยเคมีภัณฑ์ และข้อมูลสมบัติทางเคมีของสารโซเดียมเบนโทไนต์ ให้หน่วยงานที่รับกำจัดหรือเป็นเจ้าของพื้นที่ทราบก่อนดำเนินการ	พื้นที่ก่อสร้างโครงการ	ตลอดระยะเวลาก่อสร้าง	บริษัท ปตท. จำกัด (มหาชน)
	5) จัดหาพื้นที่ทิ้งโคลนโซเดียมเบนโทไนต์ ให้เพียงพอปริมาณวัสดุที่เหลือทิ้ง ทั้งนี้ต้องเป็นพื้นที่ซึ่งได้รับอนุญาตจากเจ้าของกรรมสิทธิ์ที่ดิน อยู่ห่างจากแหล่งชุมชนอย่างน้อย 50 เมตร ไม่เป็นพื้นที่เกษตรกรรม ไม่เป็นพื้นที่เพาะเลี้ยงสัตว์น้ำ และต้องมีระยะห่างจากแหล่งน้ำผิวดินและน้ำใต้ดินอย่างน้อย 30 เมตร โดยให้ระดับพื้นบ่ออยู่สูงกว่าระดับน้ำใต้ดินไม่น้อยกว่า 1 เมตร รวมทั้งทำการบดอัดพื้นบ่อและผนังบ่อทิ้งโคลนโซเดียมเบนโทไนต์ เพื่อป้องกันน้ำชะปนเปื้อนออกสู่สิ่งแวดล้อม และปรับถมด้านบนสุดของบ่อทั้งด้วยดินเดิมเพื่อป้องกันการพังกระจายของฝุ่นโคลนโซเดียมเบนโทไนต์ออกสู่อากาศ			
8. ด้านสาธารณสุข อาชีวอนามัยและความปลอดภัย	ก. การป้องกันและแก้ไขผลกระทบสิ่งแวดล้อมทั่วไป	พื้นที่ก่อสร้างโครงการ	ตลอดระยะเวลาก่อสร้าง	บริษัท ปตท. จำกัด (มหาชน)
	1) จัดอบรมให้ความรู้ทางด้านอาชีวอนามัยและความปลอดภัย และเสริมสร้างจิตสำนึกแห่งความปลอดภัย รวมทั้งกฎระเบียบต่าง ๆ ให้แก่ผู้ปฏิบัติงานโดยเจ้าหน้าที่ความปลอดภัย			

ผู้จัดการส่วนประเมินผลและสนับสนุนโครงการ
บริษัท ปตท. จำกัด (มหาชน)

บุคคลธรรมดาผู้มีสิทธิจัดทำรายงาน
บริษัท เอ็นไวรอน จำกัด



ตารางที่ 2 มาตรการป้องกันและแก้ไขผลกระทบสิ่งแวดล้อม (ระบกกอสร้าง) (ค่อ)

รายงานการประเมินผลกระทบสิ่งแวดล้อม โครงการวางระบบจำหน่ายก๊าซธรรมชาติ ไปยังบริษัท คาร์กิลล์มีทส์ (ไทยแลนด์) จำกัด และบริษัท ปูนซีเมนต์ไทย (ท่าหลวง) จำกัด ตั้งอยู่ที่ตำบลห้วยป่าหวาย และตำบลเขาวง อำเภอพระพุทธรบาท จังหวัดสระบุรี ของบริษัท ปตท. จำกัด (มหาชน)

องค์ประกอบทางสิ่งแวดล้อม และคุณค่าต่าง ๆ	มาตรการป้องกันและแก้ไขผลกระทบสิ่งแวดล้อม	สถานที่ดำเนินการ	ระยะเวลาดำเนินการ	ผู้รับผิดชอบ
8. ด้านสาธารณสุข อาชีวอนามัยและความปลอดภัย (ต่อ)	2) จัดให้มีเจ้าหน้าที่ความปลอดภัยในการทำงานเป็นผู้รับผิดชอบในการตรวจสอบความปลอดภัยในระหว่างก่อสร้างและตรวจสอบดูแลการปฏิบัติตามกฎระเบียบข้อบังคับด้านความปลอดภัย โดยดำเนินงานให้สอดคล้องกับ กฎกระทรวง การจัดให้มีเจ้าหน้าที่ความปลอดภัยในการทำงาน บุคลากร หน่วยงาน หรือคณะบุคคล เพื่อดำเนินการด้านความปลอดภัยในสถานประกอบการ พ.ศ. 2565 หรือกฎหมายที่เกี่ยวข้อง รวมทั้งนำไปกำหนดในเงื่อนไขสัญญาก่อสร้าง	พื้นที่ก่อสร้างโครงการ	ตลอดระยะเวลาก่อสร้าง	บริษัท ปตท. จำกัด (มหาชน)
	3) จัดเตรียมอุปกรณ์คุ้มครองความปลอดภัยส่วนบุคคลตามความจำเป็นของลักษณะงานให้กับผู้ปฏิบัติงาน อย่างพอเพียงและเหมาะสมกับการปฏิบัติงาน รวมทั้งควบคุมดูแลให้ผู้ปฏิบัติงานสวมใส่อุปกรณ์ป้องกันภัยตลอดเวลาที่ปฏิบัติงาน			
	4) ควบคุมดูแลให้ผู้ปฏิบัติงานสวมใส่อุปกรณ์คุ้มครองความปลอดภัยส่วนบุคคล ในขณะผสมไซ้เดิมเบนทอไนต์ หรือเกี่ยวข้องกับการไร้ผสมไซ้เดิมเบนทอไนต์ เช่น หน้ากากกันฝุ่น สวมแว่นตากันฝุ่น ถุงมือกันฝุ่นขณะปฏิบัติงาน เพื่อหลีกเลี่ยงการหายใจเอาฝุ่นเข้าปอด เป็นต้น และกันพื้นที่ในขณะผสมไซ้เดิมเบนทอไนต์ เพื่อป้องกันการฟุ้งกระจายของผสมไซ้เดิมเบนทอไนต์ ที่อาจส่งผลกระทบต่อผู้ปฏิบัติงานและชุมชนใกล้เคียง			
	5) บริเวณที่มีการติดตั้งเครื่องจักร ต้องกันแบ่งเขตพื้นที่ให้ชัดเจน รวมทั้งจัดวางอุปกรณ์เครื่องมือต่าง ๆ อย่างเป็นระเบียบ			

ผู้จัดการส่วนประเมินผลและสนับสนุนโครงการ
บริษัท ปตท. จำกัด (มหาชน)

บุคคลธรรมดาผู้มีสิทธิจัดทำรายงาน
บริษัท เอ็นไวรอน จำกัด



ตารางที่ 2 มาตรการป้องกันและแก้ไขผลกระทบสิ่งแวดล้อม (ระยะก่อสร้าง) (ต่อ)

รายงานการประเมินผลกระทบสิ่งแวดล้อม โครงการวางระบบจำหน่ายก๊าซธรรมชาติ ไปยังบริษัท คาร์กิลล์มีทส์ (ไทยแลนด์) จำกัด และบริษัท ปูนซิเมนต์ไทย (ท่าหลวง) จำกัด ตั้งอยู่ที่ตำบลห้วยป่าหวาย และตำบลเขาวง อำเภอพระพุทธบาท จังหวัดสระบุรี ของบริษัท ปตท. จำกัด (มหาชน)

องค์ประกอบทางสิ่งแวดล้อม และคุณค่าต่าง ๆ	มาตรการป้องกันและแก้ไขผลกระทบสิ่งแวดล้อม	สถานที่ ดำเนินการ	ระยะเวลา ดำเนินการ	ผู้รับผิดชอบ
8. ด้านสาธารณสุข อาชีวอนามัยและ ความปลอดภัย (ต่อ)	6) ติดป้ายสัญลักษณ์และป้ายเตือนในบริเวณที่อาจเกิดอันตราย เช่น "เขตก่อสร้าง" "เขตสวมหมวกนิรภัย" เป็นต้น และห้ามผู้ที่ไม่เกี่ยวข้องเข้าไปในเขตพื้นที่ก่อสร้าง	พื้นที่ก่อสร้าง โครงการ	ตลอดระยะเวลา ก่อสร้าง	บริษัท ปตท. จำกัด (มหาชน)
	7) กรณีที่จำเป็นต้องทำงานในเวลากลางคืน ต้องจัดให้มีแสงสว่างเพียงพอต่อการปฏิบัติงาน ต้องติดตั้งสัญญาณกระพริบและไฟแสงสว่างเตือนที่เห็นได้อย่างชัดเจนตลอดเวลา			
	8) จัดให้มีระบบใบอนุญาตปฏิบัติงาน (Work Permit) สำหรับงานประเภทที่ผู้ปฏิบัติงานต้องได้รับการฝึกอบรมด้านความปลอดภัย เช่น งานตรวจสอบรอยเชื่อมด้วยรังสี เป็นต้น			
	9) การใช้พื้นที่สำนักงานชั่วคราว พื้นที่เก็บท่อ และวัสดุ/อุปกรณ์ของโครงการ จะต้องได้รับอนุญาตจากเจ้าของกรรมสิทธิ์ที่ดินในพื้นที่นั้น ๆ ก่อนเข้าใช้พื้นที่ และปฏิบัติตามกฎระเบียบที่กำหนด รวมทั้งจัดเตรียมระบบสาธารณูปโภคและสุขาภิบาลสิ่งแวดล้อมอย่างเพียงพอ และถูกต้องตามหลักสุขาภิบาลสิ่งแวดล้อม			
	10) รักษาสภาพแวดล้อมในพื้นที่เก็บกองวัสดุ โดยจัดเก็บและกองวัสดุให้เป็นระเบียบเรียบร้อย รวมทั้งเก็บกองเศษวัสดุต่าง ๆ เท้าที่จำเป็น			
	11) จัดเตรียมชุดปฐมพยาบาลเบื้องต้นไว้ในพื้นที่ก่อสร้าง และพื้นที่สำนักงานชั่วคราวรวมทั้งจัดให้มียานพาหนะพร้อมสำหรับการนำผู้ป่วยหรือผู้ประสบอุบัติเหตุส่งโรงพยาบาลใกล้เคียงทันที			
	12) จัดให้มีการคัดกรองประวัติคนงานและควบคุมดูแลพฤติกรรมคนงานก่อสร้างอย่างใกล้ชิด เพื่อมิให้ก่อความเดือดร้อนรำคาญต่อพื้นที่ใกล้เคียง			

ผู้จัดการส่วนประเมินผลและสนับสนุนโครงการ
บริษัท ปตท. จำกัด (มหาชน)

บุคคลธรรมดาผู้มีสิทธิจัดทำรายงาน
บริษัท เอ็นไวรอน จำกัด



ตารางที่ 2 มาตรการป้องกันและแก้ไขผลกระทบสิ่งแวดล้อม (ระบกก่อสร้าง) (ต่อ)

รายงานการประเมินผลกระทบสิ่งแวดล้อม โครงการวางระบบจำหน่ายก๊าซธรรมชาติ ไปยังบริษัท คาร์กิลล์มีทส์ (ไทยแลนด์) จำกัด และบริษัท ปูนซิเมนต์ไทย (ท่าหลวง) จำกัด ตั้งอยู่ที่ตำบลห้วยป่าหวาย และตำบลเขาวง อำเภอพระพุทธบาท จังหวัดสระบุรี ของบริษัท ปตท. จำกัด (มหาชน)

องค์ประกอบทางสิ่งแวดล้อม และคุณค่าต่าง ๆ	มาตรการป้องกันและแก้ไขผลกระทบสิ่งแวดล้อม	สถานที่ดำเนินการ	ระยะเวลาดำเนินการ	ผู้รับผิดชอบ
8. ด้านสาธารณสุข อาชีวอนามัยและความปลอดภัย (ต่อ)	13) ให้ความรู้เรื่องสุขภาพ และโรคติดต่อตามฤดูกาลให้กับคนงานก่อสร้างอย่างสม่ำเสมอ และดูแลสุขภาพแวดล้อม และรักษาความสะอาดของพื้นที่ปฏิบัติงาน เพื่อมิให้เป็นแหล่งเพาะพันธุ์ของสัตว์ที่เป็นพาหะนำโรค และในกรณีที่มีการระบาดของโรคโควิด 19 หรือโรคติดต่อร้ายแรงอื่น ๆ ที่มีลักษณะคล้ายคลึงกัน ให้ดำเนินการตามมาตรการหรือแนวทางที่กระทรวงสาธารณสุขกำหนด	พื้นที่ก่อสร้าง โครงการ	ตลอดระยะเวลา ก่อสร้าง	บริษัท ปตท. จำกัด (มหาชน)
	14) กรณีการทำงานในที่อับอากาศ หรือมีสภาพอันตราย ให้ปฏิบัติตามกฎกระทรวง กำหนดมาตรฐานในการบริหาร จัดการ และดำเนินการด้านความปลอดภัย อาชีวอนามัย และสภาพแวดล้อมในการทำงานเกี่ยวกับที่อับอากาศ พ.ศ. 2562 อย่างเคร่งครัด เช่น จัดให้มีการฝึกอบรมความปลอดภัยในการทำงานในที่อับอากาศ จัดให้มีใบอนุญาตเข้าทำงานในที่อับอากาศ จัดทำป้าย “ที่อับอากาศ อันตราย ห้ามเข้า” จัดให้มีการตรวจวัดและประเมินสภาพอากาศในที่อับอากาศก่อนเข้าไปทำงาน จัดให้มีอุปกรณ์คุ้มครองความปลอดภัยส่วนบุคคล อุปกรณ์ช่วยเหลือ และช่วยชีวิตที่เหมาะสมกับลักษณะงาน เป็นต้น			
	15) จัดให้มีเจ้าหน้าที่ความปลอดภัยในการทำงานเป็นผู้รับผิดชอบในการตรวจสอบความปลอดภัยในระหว่างก่อสร้างให้เป็นไปตามกฎกระทรวงกำหนดมาตรฐานในการบริหาร จัดการ และดำเนินการด้านความปลอดภัย อาชีวอนามัย และสภาพแวดล้อมในการทำงานเกี่ยวกับเครื่องจักร บันจัน และหม้อน้ำ พ.ศ. 2564 และประกาศกรมสวัสดิการและคุ้มครองแรงงาน เรื่อง แบบการทดสอบบันจัน เป็นต้น			

ผู้จัดการส่วนประเมินผลและสนับสนุนโครงการ
บริษัท ปตท. จำกัด (มหาชน)

บุคคลธรรมดาผู้มีสิทธิจัดทำรายงาน
บริษัท เอ็นไวรอน จำกัด



ตารางที่ 2 มาตรการป้องกันและแก้ไขผลกระทบสิ่งแวดล้อม (ระยะก่อสร้าง) (ต่อ)

รายงานการประเมินผลกระทบสิ่งแวดล้อม โครงการวางระบบจำหน่ายก๊าซธรรมชาติ ไปยังบริษัท คาร์กิลล์มีทส์ (ไทยแลนด์) จำกัด และบริษัท ปูนซิเมนต์ไทย (ท่าหลวง) จำกัด ตั้งอยู่ที่ตำบลห้วยป่าหวาย และตำบลเขาวง อำเภอพระพุทธรบาท จังหวัดสระบุรี ของบริษัท ปตท. จำกัด (มหาชน)

องค์ประกอบทางสิ่งแวดล้อม และคุณค่าต่าง ๆ	มาตรการป้องกันและแก้ไขผลกระทบสิ่งแวดล้อม	สถานที่ ดำเนินการ	ระยะเวลา ดำเนินการ	ผู้รับผิดชอบ
8. ด้านสาธารณสุข อาชีวอนามัยและ ความปลอดภัย (ต่อ)	16) กำหนดให้ผู้รับเหมาก่อสร้าง จัดหาที่พักคนงานก่อสร้างโดยเช่าบ้าน/ห้องแถว และจัดสาธารณูปโภค ขั้นพื้นฐานไว้บริการอย่างเพียงพอและถูกหลักสุขาภิบาลสิ่งแวดล้อม เช่น การจัดหาน้ำใช้ ไฟฟ้า การจัดการขยะ การจัดการน้ำเสีย เป็นต้น	พื้นที่ก่อสร้าง โครงการ	ตลอดระยะเวลา ก่อสร้าง	บริษัท ปตท. จำกัด (มหาชน)
	17) ประสานแจ้งหน่วยงานด้านสาธารณสุขในพื้นที่ เช่น โรงพยาบาลส่งเสริมสุขภาพตำบล เป็นต้น เมื่อมีคณงาน ก่อสร้างเข้ามาพักอาศัยหรือปฏิบัติงานในพื้นที่รับผิดชอบของหน่วยงานนั้น ๆ เพื่อเฝ้าระวังและเตรียมความ พร้อมในกรณีเกิดอุบัติเหตุ หรือมีผู้ได้รับบาดเจ็บ			
	ข. การป้องกันและแก้ไขผลกระทบช่วงการขุดเปิดพื้นที่ การยกท่อ และการฝังกลบ	บริเวณที่ทำการ ขุดเปิดพื้นที่ และ บริเวณที่ฝังกลบ	ตลอดระยะ ดำเนินการขุด และฝังกลบ ท่อส่งก๊าซ	บริษัท ปตท. จำกัด (มหาชน)
	1) ควบคุมดูแลการปฏิบัติงานขุดเปิดพื้นที่ ให้มีมาตรการป้องกันดินถล่มที่เหมาะสม เพื่อให้เกิดความปลอดภัย แก่ผู้ปฏิบัติงาน เช่น การติดตั้ง Sheet Pile หรือ Trench Box เป็นต้น ในพื้นที่ที่มีความเสี่ยงด้านดินถล่ม			
	2) ก่อนนำรถขุด (Excavator) ออกปฏิบัติงาน ต้องตรวจให้แน่ใจว่ารถขุดอยู่ในสภาพใช้การได้ดีและปลอดภัย			
	3) กำหนดคุณสมบัติของผู้ทำหน้าที่ขุดรถขุด รวมทั้งตรวจสอบและระมัดระวังไม่ให้ขุดถูกสิ่งที่อยู่ในแนวขุด เช่น ท่อน้ำ หรือสายสัญญาณใต้ดิน เป็นต้น			
	4) กันเขตพื้นที่ก่อสร้าง พร้อมติดตั้งป้ายสัญญาณแสดงบริเวณที่ทำการขุดเปิดพื้นที่ การยกท่อ และการฝังกลบ และเครื่องหมายเตือนแสดงเขตหวงห้ามที่อาจเกิดอันตราย ขณะที่กำลังปฏิบัติงานให้เห็นอย่างชัดเจน ในบริเวณพื้นที่ก่อสร้างใกล้เขตชุมชนหรือถนน			

ผู้จัดการส่วนประเมินผลและสนับสนุนโครงการ
บริษัท ปตท. จำกัด (มหาชน)

บุคคลธรรมดาผู้มีสิทธิจัดทำรายงาน
บริษัท เอ็นไวรอน จำกัด



ตารางที่ 2 มาตรการป้องกันและแก้ไขผลกระทบสิ่งแวดล้อม (ระบกกอสร้าง) (ต่อ)

รายงานการประเมินผลกระทบสิ่งแวดล้อม โครงการวางระบบจำหน่ายก๊าซธรรมชาติ ไปยังบริษัท คาร์กิลล์มีทส์ (ไทยแลนด์) จำกัด และบริษัท ปูนซีเมนต์ไทย (ท่าหลวง) จำกัด ตั้งอยู่ที่ตำบลห้วยป่าหวาย และตำบลเขาวง อำเภอพระพุทธรบาท จังหวัดสระบุรี ของบริษัท ปตท. จำกัด (มหาชน)

องค์ประกอบทางสิ่งแวดล้อม และคุณค่าต่าง ๆ	มาตรการป้องกันและแก้ไขผลกระทบสิ่งแวดล้อม	สถานที่ดำเนินการ	ระยะเวลาดำเนินการ	ผู้รับผิดชอบ
8. ด้านสาธารณสุข อาชีวอนามัยและความปลอดภัย (ต่อ)	5) ตรวจสอบความสามารถและสภาพของอุปกรณ์ก่อนใช้งาน และหากพบว่าชำรุดหรือไม่สามารถใช้งานได้ ให้นำออกจากพื้นที่ปฏิบัติงาน	บริเวณที่ทำการ ขุดเปิดพื้นที่ และ บริเวณที่ฝังกลบ	ตลอดระยะ ดำเนินการขุด และฝังกลบ ท่อส่งก๊าซฯ	บริษัท ปตท. จำกัด (มหาชน)
	6) ตรวจสอบไม่ให้สิ่งกีดขวาง หรือผู้ปฏิบัติงานอยู่ในระยะที่อาจเกิดอันตรายจากการยกท่อ พร้อมทั้งจัดให้มีผู้ควบคุมและผู้ให้สัญญาณในระหว่างการยกท่อ			
	ค. การป้องกันและแก้ไขผลกระทบช่วงงานเชื่อมท่อส่งก๊าซธรรมชาติ	บริเวณที่ทำการ เชื่อมท่อส่งก๊าซฯ	ตลอดระยะเวลา ที่ดำเนินการเชื่อมท่อส่งก๊าซฯ	บริษัท ปตท. จำกัด (มหาชน)
	1) ตรวจสอบสภาพเครื่องเชื่อมท่อก๊าซให้อยู่ในสภาพที่ดีพร้อมใช้งาน หากพบว่าเครื่องเชื่อมชำรุดให้ดำเนินการซ่อมแซมจนอยู่ในสภาพดีก่อนนำมาใช้งาน			
	2) ควบคุมดูแลให้ผู้ปฏิบัติงานสวมใส่อุปกรณ์ป้องกันอันตรายส่วนบุคคลสำหรับงานเชื่อม เช่น หน้ากากเชื่อม และแว่นตาแสง เป็นต้น อย่างเคร่งครัด			
	3) กันเขตบริเวณพื้นที่ที่มีการเชื่อมท่อ พร้อมทั้งติดตั้งเครื่องหมายเตือนแสดงเขตหวงห้ามที่อาจเกิดอันตราย			
	4) เฉลยโลหะหรือประกายไฟจะต้องจำกัดให้อยู่เฉพาะบริเวณพื้นที่ทำงานเชื่อมท่อและต้องระวังไม่ให้เฉลยโลหะหรือประกายไฟไปสัมผัสกับวัสดุติดไฟ			
	5) จัดเตรียมอุปกรณ์ดับเพลิงชนิดผงเคมีแห้งที่สามารถเคลื่อนย้ายได้ในจำนวนที่เหมาะสม โดยเตรียมไว้ในพื้นที่ที่มีกิจกรรมที่อาจก่อให้เกิดประกายไฟ ซึ่งเสี่ยงต่อการเกิดอัคคีภัย			

ผู้จัดการส่วนประเมินผลและสนับสนุนโครงการ
บริษัท ปตท. จำกัด (มหาชน)

บุคคลธรรมดาผู้มีสิทธิจัดทำรายงาน
บริษัท เอ็นไวรอน จำกัด



ตารางที่ 2 มาตรการป้องกันและแก้ไขผลกระทบสิ่งแวดล้อม (ระบะก่อสร้าง) (ต่อ)

รายงานการประเมินผลกระทบสิ่งแวดล้อม โครงการวางระบบจำหน่ายก๊าซธรรมชาติ ไปยังบริษัท คาร์กิลล์มีทส์ (ไทยแลนด์) จำกัด และบริษัท ปูนซิเมนต์ไทย (ท่าหลวง) จำกัด ตั้งอยู่ที่ตำบลห้วยป่าหวาย และตำบลเขาวง อำเภอพระพุทธรบาท จังหวัดสระบุรี ของบริษัท ปตท. จำกัด (มหาชน)

องค์ประกอบทางสิ่งแวดล้อม และคุณค่าต่าง ๆ	มาตรการป้องกันและแก้ไขผลกระทบสิ่งแวดล้อม	สถานที่ ดำเนินการ	ระยะเวลา ดำเนินการ	ผู้รับผิดชอบ
8. ด้านสาธารณสุข อาชีวอนามัยและ ความปลอดภัย (ต่อ)	ง. การป้องกันและแก้ไขผลกระทบช่วงงานตรวจสอบรอยเชื่อม	บริเวณที่ทำการ	ตลอดระยะเวลา	บริษัท ปตท. จำกัด (มหาชน)
	1) จัดให้มีผู้เชี่ยวชาญที่ผ่านการขึ้นทะเบียนกับกรมธุรกิจพลังงาน ในการตรวจสอบรอยเชื่อมด้วยวิธีทดสอบที่ไม่ทำลายสภาพ (Non Destructive Testing: NDT)	ตรวจสอบรอย เชื่อมด้วยการ เอกซเรย์	ที่ดำเนินการ ตรวจสอบรอย เชื่อมด้วยรังสี	
	2) กั้นบริเวณพื้นที่ที่ดำเนินการตรวจสอบรอยเชื่อมด้วยรังสี และติดตั้งเครื่องหมายเตือนแสดงเขตหวงห้ามที่ อาจเกิดอันตราย พร้อมทั้งจัดให้มีระบบการขออนุญาตเข้าทำงาน (Work permit)			
	3) ผู้ปฏิบัติงานตรวจสอบรอยเชื่อมด้วยรังสีเอกซเรย์ จะต้องตรวจสอบและติด Film Badge หรือ แผ่นวัดรังสี ชนิด Optically Stimulated Luminescence (OSL) ก่อนเข้าปฏิบัติงาน			
	4) จัดให้มีและใช้อุปกรณ์คุ้มครองความปลอดภัยส่วนบุคคลสำหรับผู้ปฏิบัติงานตรวจสอบรอยเชื่อมด้วยรังสี เอกซเรย์			
	5) จัดให้มีการตรวจสอบสุขภาพของผู้ปฏิบัติงานด้านรังสีตามกฎหมาย			
	6) พื้นที่ปฏิบัติงานตรวจสอบรอยเชื่อมด้วยการเอกซเรย์ ต้องจัดให้มีป้ายรังสีแสดงไว้			

ผู้จัดการส่วนประเมินผลและสนับสนุนโครงการ
บริษัท ปตท. จำกัด (มหาชน)

บุคคลธรรมดาผู้มีสิทธิจัดทำรายงาน
บริษัท เอ็นไวโรน จำกัด



ตารางที่ 2 มาตรการป้องกันและแก้ไขผลกระทบสิ่งแวดล้อม (ระยะก่อสร้าง) (ต่อ)

รายงานการประเมินผลกระทบสิ่งแวดล้อม โครงการวางระบบจำหน่ายก๊าซธรรมชาติ ไปยังบริษัท คาร์กิลล์มีทส์ (ไทยแลนด์) จำกัด และบริษัท ปูนซิเมนต์ไทย (ท่าหลวง) จำกัด ตั้งอยู่ที่ตำบลห้วยป่าหวาย และตำบลเขาวง อำเภอพระพุทธรบาท จังหวัดสระบุรี ของบริษัท ปตท. จำกัด (มหาชน)

องค์ประกอบทางสิ่งแวดล้อม และคุณค่าต่าง ๆ	มาตรการป้องกันและแก้ไขผลกระทบสิ่งแวดล้อม	สถานที่ ดำเนินการ	ระยะเวลา ดำเนินการ	ผู้รับผิดชอบ
8. ด้านสาธารณสุข อาชีวอนามัย และ ความปลอดภัย (ต่อ)	จ. การป้องกันและแก้ไขผลกระทบช่วงงานต่อเชื่อมกับท่อส่งก๊าซธรรมชาติเดิม	บริเวณที่ทำการ ต่อเชื่อมท่อส่ง ก๊าซธรรมชาติ เดิม	ตลอดระยะเวลา ต่อเชื่อมท่อส่ง ก๊าซธรรมชาติ เดิม	บริษัท ปตท. จำกัด (มหาชน)
	1) จัดเตรียมบุคลากรที่รับผิดชอบในการเชื่อมต่อท่อส่งก๊าซฯ ทั้งในส่วนของ ปตท. และผู้รับเหมาก่อสร้าง			
	2) จัดให้มีการประชุมผู้รับผิดชอบในการดำเนินงานก่อนดำเนินการเพื่อให้มีความเข้าใจตรงกัน ทั้งในส่วนของ ปตท. และผู้รับเหมาก่อสร้าง เพื่ออธิบายขั้นตอนการเชื่อมต่อท่อส่งก๊าซฯ ให้แก่ผู้รับผิดชอบรับทราบก่อนดำเนินการ			
	3) เจ้าหน้าที่ของ ปตท. ทำการอบรมกฎความปลอดภัยทั่วไป การขอใบอนุญาตทำงาน และการปฏิบัติตัวเมื่อเกิดเหตุฉุกเฉิน ให้กับผู้รับเหมาและผู้ปฏิบัติงานทุกคนที่จะเข้ามาทำการปฏิบัติงานเชื่อมต่อเพื่อให้เกิดความปลอดภัยในการทำงาน			
	4) ตรวจสอบรายละเอียดด้านความพร้อมของเครื่องมือ และอุปกรณ์ที่ใช้ในการดำเนินงาน โดยมีเจ้าหน้าที่ของ ปตท. เป็นผู้ควบคุม			
	5) จัดเตรียมและตรวจสอบอุปกรณ์สำหรับเหตุฉุกเฉิน เพื่อเตรียมความพร้อมสำหรับเหตุฉุกเฉินตลอดระยะเวลาในการดำเนินงานต่อเชื่อม ได้แก่ รถดับเพลิง รถพยาบาล เครื่องตรวจจับก๊าซ (Gas Detector) และเครื่องดับเพลิงผงเคมีแห้ง			

ผู้จัดการส่วนประเมินผลและสนับสนุนโครงการ
บริษัท ปตท. จำกัด (มหาชน)

บุคคลธรรมดาผู้มีสิทธิจัดทำรายงาน
บริษัท เอ็นไวร์ไซน์ จำกัด



ตารางที่ 2 มาตรการป้องกันและแก้ไขผลกระทบสิ่งแวดล้อม (ระยะก่อสร้าง) (ต่อ)

รายงานการประเมินผลกระทบสิ่งแวดล้อม โครงการวางระบบจำหน่ายก๊าซธรรมชาติ ไปยังบริษัท คาร์กิลล์มีทส์ (ไทยแลนด์) จำกัด และบริษัท ปูนซิเมนต์ไทย (ท่าหลวง) จำกัด ตั้งอยู่ที่ตำบลห้วยป่าหวาย และตำบลเขาวง อำเภอพระพุทธบาท จังหวัดสระบุรี ของบริษัท ปตท. จำกัด (มหาชน)

องค์ประกอบทางสิ่งแวดล้อม และคุณค่าต่าง ๆ	มาตรการป้องกันและแก้ไขผลกระทบสิ่งแวดล้อม	สถานที่ดำเนินการ	ระยะเวลาดำเนินการ	ผู้รับผิดชอบ
8. ด้านสาธารณสุข อาชีวอนามัย และความปลอดภัย (ต่อ)	จ. การป้องกันและแก้ไขผลกระทบช่วงงานวางท่อส่งก๊าซธรรมชาติใกล้เคียงกับสาธารณูปโภคอื่น ๆ	บริเวณพื้นที่วางท่อส่งก๊าซใกล้เคียงกับท่อสาธารณูปโภคอื่น ๆ	ตลอดระยะเวลาก่อสร้างที่อยู่ใกล้เคียงกับสาธารณูปโภคอื่น ๆ	บริษัท ปตท. จำกัด (มหาชน)
	1) ประสานงานไปยังหน่วยงานเจ้าของระบบสาธารณูปโภคที่เกี่ยวข้องตามแนวระบบท่อของโครงการ เพื่อขอทราบข้อมูลรายละเอียดระบบสาธารณูปโภค ตำแหน่ง ระดับความลึก และแนวทางด้านความปลอดภัยในการปฏิบัติงานใกล้หรืออาจกระทบกับระบบสาธารณูปโภคที่พบในปัจจุบันก่อนเข้าดำเนินการ			
	2) จัดให้มีเจ้าหน้าที่ควบคุมการทำงานของ บริษัทรับเหมาก่อสร้างอย่างใกล้ชิด รวมทั้งการติดตามผลกระทบอันเนื่องมาจากการวางท่อ และหากพบปัญหาหรือความเสียหายเกิดขึ้น ให้แจ้งประสานงานแก้ไขปัญหาโดยเร็ว			
	ข. ด้านความปลอดภัยและการป้องกันอุบัติเหตุจากบุคคลที่ 3	บริเวณพื้นที่วางท่อส่งก๊าซฯ	หลังการก่อสร้างแล้วเสร็จ	บริษัท ปตท. จำกัด (มหาชน)
	1) การติดตั้งป้ายเตือนแสดงตำแหน่งแนววางท่อส่งก๊าซฯ และหมายเลขโทรศัพท์ในการแจ้งเหตุฉุกเฉินโดยลักษณะและข้อความในป้ายให้เป็นไปตามกฎหมายที่เกี่ยวข้องกำหนด			
	2) กำหนดให้มีการวางแถบสีเหลือง (Warning Tape) ที่มีข้อความเตือน และฝังแผ่นคอนกรีตเหนือแนวท่อที่ทำกรก่อสร้างด้วยวิธีขุดเปิด เพื่อแสดงให้เห็นว่ามีท่อส่งก๊าซฯ ฝังอยู่			
	ข. การป้องกันและแก้ไขผลกระทบช่วงการขนย้ายและการจัดเก็บท่อส่งก๊าซธรรมชาติ	พื้นที่เก็บกองวัสดุ และบริเวณก่อสร้างแนวท่อส่งก๊าซฯ	ตลอดระยะเวลาก่อสร้าง	บริษัท ปตท. จำกัด (มหาชน)
	1) จัดเก็บท่อในลักษณะที่มีความปลอดภัยและมีการดูแลอย่างดีเพื่อหลีกเลี่ยงการเกิดความเสียหายกับท่อ			
	2) ปรับระดับพื้นที่ก่อนที่จะนำท่อลงวาง พร้อมจัดหาวัสดุสำหรับป้องกันการพังทลายของกองท่อในแนวท่อที่วางเป็นฐานเพื่อการสัมผัสระหว่างท่อและวัสดุรองรับมีความมั่นคง			

ผู้จัดการส่วนประเมินผลและสนับสนุนโครงการ
บริษัท ปตท. จำกัด (มหาชน)

บุคคลธรรมดาผู้มีสิทธิจัดทำรายงาน
บริษัท เอ็นไวรอน จำกัด



ตารางที่ 2 มาตรการป้องกันและแก้ไขผลกระทบสิ่งแวดล้อม (ระยะก่อสร้าง) (ต่อ)

รายงานการประเมินผลกระทบสิ่งแวดล้อม โครงการวางระบบจำหน่ายก๊าซธรรมชาติ ไปยังบริษัท คาร์กิลล์มีท์ส (ไทยแลนด์) จำกัด และบริษัท ปูนซิเมนต์ไทย (ท่าหลวง) จำกัด ตั้งอยู่ที่ตำบลห้วยป่าหวาย และตำบลเขาวง อำเภอพระพุทธบาท จังหวัดสระบุรี ของบริษัท ปตท. จำกัด (มหาชน)

องค์ประกอบทางสิ่งแวดล้อม และคุณค่าต่าง ๆ	มาตรการป้องกันและแก้ไขผลกระทบสิ่งแวดล้อม	สถานที่ดำเนินการ	ระยะเวลาดำเนินการ	ผู้รับผิดชอบ
9. ด้านสังคมและการมีส่วนร่วมของประชาชน	1) จัดเจ้าหน้าที่มวลชนสัมพันธ์เข้าพบกลุ่มผู้มีส่วนได้เสีย เพื่อชี้แจงทำความเข้าใจเกี่ยวกับแผนงานก่อสร้าง วิธีการก่อสร้าง เส้นทางขนส่ง ผลกระทบสิ่งแวดล้อม และมาตรการฯ รวมทั้งการประสานงาน ขอความร่วมมือในระยะก่อสร้าง และการรับฟังความคิดเห็น/ตอบข้อสงสัย ก่อนการดำเนินกิจกรรมก่อสร้าง ในพื้นที่ไม่น้อยกว่า 1 สัปดาห์ เพื่อสร้างความรู้ความเข้าใจในโครงการ และคลายความวิตกกังวล	พื้นที่ในระยะ 300 เมตร จากกึ่งกลางแนวท่อส่งก๊าซฯ ทั้งสองข้าง และ	ตลอดระยะเวลาก่อสร้าง	บริษัท ปตท. จำกัด (มหาชน)
	2) จัดให้มีป้ายประชาสัมพันธ์การดำเนินกิจกรรมของโครงการและช่องทางในการติดต่อกับโครงการ โดยมีรายละเอียดเกี่ยวกับการรับเรื่องร้องเรียน และหมายเลขโทรศัพท์ที่สำคัญสำหรับติดต่อกรณีมีเหตุฉุกเฉิน หรือต้องการแจ้งข้อมูลข่าวสารที่สามารถมองเห็นได้ชัดเจนและเข้าใจได้ง่าย	จากขอบเขตพื้นที่สถานีควบคุมก๊าซฯ ของโครงการ		
	3) จัดตั้งศูนย์ประสานงานโครงการ เพื่อประชาสัมพันธ์การดำเนินการ มาตรการป้องกันและแก้ไขผลกระทบสิ่งแวดล้อม รวมทั้งรับฟังความคิดเห็น ข้อเสนอแนะ และข้อร้องเรียนต่าง ๆ พร้อมติดตั้งกล่องรับฟังความคิดเห็น โดยหากมีข้อร้องเรียนต้องดำเนินการแก้ไขโดยเร็ว			
	4) จัดกิจกรรมเสริมสร้างความรู้ความเข้าใจเกี่ยวกับโครงการ เช่น การแจกเอกสารเผยแพร่ในรูปแบบแผ่นพับ ใบปลิว เป็นต้น เพื่อให้ความรู้แก่หน่วยงาน ผู้นำชุมชน และประชาชนใกล้เคียง			
	5) จัดให้มีระบบรับเรื่องร้องเรียนปัญหาความเสียหายและความเดือดร้อนรำคาญที่อาจเกิดขึ้นจากการดำเนินงานของโครงการตลอดระยะเวลาก่อสร้าง โดยมีการกำหนดขั้นตอน ระยะเวลาการแก้ไข ผู้รับผิดชอบ และการแจ้งกลับผู้ร้อง ดังรูปที่ 3 และตัวอย่างแบบฟอร์มข้อร้องเรียน ดังรูปที่ 4			

ผู้จัดการส่วนประเมินผลและสนับสนุนโครงการ
บริษัท ปตท. จำกัด (มหาชน)

บุคคลธรรมดาผู้มีสิทธิจัดทำรายงาน
บริษัท เอ็นไวร์ไซน์ จำกัด



ตารางที่ 2 มาตรการป้องกันและแก้ไขผลกระทบสิ่งแวดล้อม (ระบกก่อสร้าง) (ต่อ)

รายงานการประเมินผลกระทบสิ่งแวดล้อม โครงการวางระบบจำหน่ายก๊าซธรรมชาติ ไปยังบริษัท คาร์กิลล์มีทส์ (ไทยแลนด์) จำกัด และบริษัท ปูนซิเมนต์ไทย (ท่าหลวง) จำกัด ตั้งอยู่ที่ตำบลห้วยป่าหวาย และตำบลเขาวง อำเภอพระพุทธบาท จังหวัดสระบุรี ของบริษัท ปตท. จำกัด (มหาชน)

องค์ประกอบทางสิ่งแวดล้อม และคุณค่าต่าง ๆ	มาตรการป้องกันและแก้ไขผลกระทบสิ่งแวดล้อม	สถานที่ดำเนินการ	ระยะเวลาดำเนินการ	ผู้รับผิดชอบ
9. ด้านสังคมและการมีส่วนร่วมของประชาชน (ต่อ)	6) หากพบข้อร้องเรียนความเดือดร้อนอันเนื่องมาจากโครงการ ให้ดำเนินการให้ความช่วยเหลือและแก้ไขโดยเร็วที่สุด พร้อมบันทึกข้อร้องเรียน สาเหตุของปัญหา และรายละเอียดการแก้ไขปัญหาตามแบบฟอร์มข้อร้องเรียน และแจ้งผลการแก้ไขปรับปรุงประเด็นที่ได้รับการร้องเรียนผ่านช่องทางที่หลากหลาย เช่น แจ้งโดยตรงกับผู้ร้องเรียน ติดประกาศที่หน่วยงานปกครองส่วนท้องถิ่น บอร์ดประชาสัมพันธ์โครงการ ทำหนังสือแจ้งหน่วยงานองค์กรปกครองส่วนท้องถิ่น แจ้งผ่านการประชุมหมู่บ้าน เป็นต้น	พื้นที่ในระยะ 300 เมตร จากกึ่งกลางแนวท่อส่งก๊าซฯ ทั้งสองข้าง และจากขอบเขตพื้นที่สถานีควบคุมก๊าซฯ ของโครงการ	ตลอดระยะเวลาก่อสร้าง	บริษัท ปตท. จำกัด (มหาชน)
	7) ประชาสัมพันธ์ให้ผู้สัญจรผ่านบริเวณพื้นที่ก่อสร้างโครงการทราบล่วงหน้า 1 สัปดาห์ ก่อนก่อสร้าง เพื่อให้ผู้สัญจรมีความระมัดระวังเมื่อสัญจรผ่าน หรือเลือกใช้เส้นทางอื่น			
	8) จัดให้มีเจ้าหน้าที่โครงการเข้าหาหรือกลุ่มบ้านพักอาศัยในระยะประชิดพื้นที่ก่อสร้างตั้งแต่ขั้นตอนสำรวจพื้นที่เพื่อวางแผนช่วงเวลาก่อสร้างให้เกิดผลกระทบน้อยที่สุด รวมทั้งเข้าพบเป็นประจำตลอดระยะก่อสร้างเพื่อสอบถามถึงผลกระทบจากการก่อสร้างโครงการ หากมีปัญหาเกิดขึ้นต้องดำเนินการหาแนวทางแก้ไขโดยเร่งด่วน			
	9) จัดให้มีระบบประกันภัยคุ้มครองชีวิตและทรัพย์สินที่ได้รับความเสียหายจากการดำเนินโครงการ เช่น กรมธรรม์ประกันภัยความรับผิดชอบตามกฎหมายต่อบุคคลภายนอก (Third Party Liability Policy) เป็นต้น			
	10) จัดให้มีเจ้าหน้าที่ควบคุมการทำงานของบริษัทรั้บเหมาะอย่างใกล้ชิด ตลอดการก่อสร้าง เพื่อให้มีความระมัดระวังมากขึ้น รวมทั้งการติดตามผลกระทบอันเนื่องมาจากการวางท่อของโครงการ และหากพบปัญหาหรือความเสียหายเกิดขึ้นให้เร่งประสานงานและดำเนินการแก้ไขปัญหาโดยเร็ว			

ผู้จัดการส่วนประเมินผลและสนับสนุนโครงการ
บริษัท ปตท. จำกัด (มหาชน)

บุคคลธรรมดาผู้มีสิทธิจัดทำรายงาน
บริษัท เอ็นไวโรไซน์ จำกัด



ตารางที่ 2 มาตรการป้องกันและแก้ไขผลกระทบสิ่งแวดล้อม (ระบกกอสร้าง) (ต่อ)

รายงานการประเมินผลกระทบสิ่งแวดล้อม โครงการวางระบบจำหน่ายก๊าซธรรมชาติ ไปยังบริษัท คาร์กิลล์มีทส์ (ไทยแลนด์) จำกัด และบริษัท ปูนซิเมนต์ไทย (ท่าหลวง) จำกัด ตั้งอยู่ที่ตำบลห้วยป่าหวาย และตำบลเขาวง อำเภอพระพุทธบาท จังหวัดสระบุรี ของบริษัท ปตท. จำกัด (มหาชน)

องค์ประกอบทางสิ่งแวดล้อม และคุณค่าต่าง ๆ	มาตรการป้องกันและแก้ไขผลกระทบสิ่งแวดล้อม	สถานที่ ดำเนินการ	ระยะเวลา ดำเนินการ	ผู้รับผิดชอบ
9. ด้านสังคมและ การมีส่วนร่วมของ ประชาชน (ต่อ)	11) กรณีเกิดความเสียหายต่อชีวิต ทรัพย์สิน และสิ่งปลูกสร้าง ในขณะที่มีกิจกรรมก่อสร้างต้องดำเนินการ ช่วยเหลือ เยียวยา และแก้ไขความเสียหายที่เกิดขึ้นโดยทันที รวมทั้งรายงานสาเหตุแห่งความเสียหาย ผลของความเสียหาย และแนวทางการแก้ไขปัญหาดังกล่าว เพื่อป้องกันการเกิดปัญหาซ้ำ	พื้นที่ในระยะ 300 เมตร จากกึ่งกลาง แนวท่อส่งก๊าซฯ ทั้งสองข้าง และ จากขอบเขต พื้นที่สถานี ควบคุมก๊าซฯ ของโครงการ	ตลอดระยะเวลา ก่อสร้าง	บริษัท ปตท. จำกัด (มหาชน)
	12) จัดเจ้าหน้าที่ติดตามตรวจสอบ ควบคุม และดูแลความเรียบร้อยของพื้นที่ภายหลังการก่อสร้าง			
	13) สนับสนุนการดำเนินกิจกรรมของชุมชนหรือหน่วยงานในพื้นที่ตามความเหมาะสม เช่น การร่วมกิจกรรมตาม เทศกาล ประเพณีวันสำคัญของชุมชน การสนับสนุน ด้านการศึกษา ด้านสุขภาพและกีฬา ด้านเศรษฐกิจและอาชีพ ด้านสิ่งแวดล้อม ด้านศิลปะและวัฒนธรรมประเพณี ด้านคุณภาพชีวิต และ สาธารณประโยชน์ต่าง ๆ เป็นต้น			
	14) พิจารณาจ้างแรงงานท้องถิ่น เข้าทำงานกับโครงการตามความเหมาะสมกับลักษณะงาน และความชำนาญ บันทึกหลักฐานข้อมูลคนงานก่อสร้างและเจ้าหน้าที่โครงการก่อนเข้าทำงานกับโครงการ			

ผู้จัดการส่วนประเมินผลและสนับสนุนโครงการ
บริษัท ปตท. จำกัด (มหาชน)

บุคคลธรรมดาผู้มีสิทธิจัดทำรายงาน
บริษัท เอ็นไวรอน จำกัด



ตารางที่ 3 มาตรการป้องกันและแก้ไขผลกระทบสิ่งแวดล้อม (ระยะดำเนินการ)

รายงานการประเมินผลกระทบสิ่งแวดล้อม โครงการวางระบบจำหน่ายก๊าซธรรมชาติ ไปยังบริษัท คาร์กิลล์มีทส์ (ไทยแลนด์) จำกัด และบริษัท ปูนซิเมนต์ไทย (ท่าหลวง) จำกัด ตั้งอยู่ที่ตำบลห้วยป่าหวาย และตำบลเขาวง อำเภอพระพุทธบาท จังหวัดสระบุรี ของบริษัท ปตท. จำกัด (มหาชน)

องค์ประกอบทางสิ่งแวดล้อม และคุณค่าต่าง ๆ	มาตรการป้องกันและแก้ไขผลกระทบสิ่งแวดล้อม	สถานที่ ดำเนินการ	ระยะเวลา ดำเนินการ	ผู้รับผิดชอบ
1. ด้านสาธารณสุข อาชีวอนามัยและ ความปลอดภัย	ก. นโยบายด้านอาชีวอนามัยและความปลอดภัย	พื้นที่ระบบท่อส่ง ก๊าซธรรมชาติ ของโครงการ	ตลอดระยะเวลา ดำเนินการ	บริษัท ปตท. จำกัด (มหาชน)
	1) กำหนดนโยบายความปลอดภัย อาชีวอนามัย และสิ่งแวดล้อม และขั้นตอนคู่มือการปฏิบัติงาน กฎระเบียบ ความปลอดภัยเกี่ยวกับการปฏิบัติงาน เช่น ข้อกำหนด การทำงานในพื้นที่ที่มีความเสี่ยง การตรวจสอบ ความปลอดภัยในสถานที่ทำงาน การใช้อุปกรณ์ป้องกันอันตรายให้เหมาะสมกับลักษณะงาน เป็นต้น			
	2) จัดให้มีการอบรม/ให้ความรู้ทางด้านอาชีวอนามัยและความปลอดภัยอย่างเหมาะสมแก่พนักงานที่ ปฏิบัติงาน เช่น กฎระเบียบความปลอดภัยและวิธีการปฏิบัติงานอย่างปลอดภัย การใช้อุปกรณ์ป้องกัน อันตรายส่วนบุคคล วิธีการปฏิบัติกรณีฉุกเฉิน และการปฐมพยาบาลเบื้องต้น เป็นต้น			
	ข. การป้องกันและควบคุมการเกิดอุบัติเหตุก๊าซรั่ว และการลุกไหม้			
	1) กำหนดให้พื้นที่ภายในสถานีควบคุมก๊าซ เป็นพื้นที่เฉพาะต้องมีการตรวจสอบและควบคุมอย่างเคร่งครัด พร้อมมีระบบการขออนุญาต (Work Permit) เข้าพื้นที่			
	2) จัดให้มีเจ้าหน้าที่รักษาความปลอดภัยอยู่ประจำบริเวณสถานีควบคุมก๊าซ			
	3) ตรวจสอบและบำรุงรักษาระบบท่อส่งก๊าซธรรมชาติ อย่างสม่ำเสมอ โดยจัดให้มีหน่วยงานหรือผู้ที่มีความรู้ ความเชี่ยวชาญในการดูแลบำรุงรักษาท่อส่งก๊าซธรรมชาติของโครงการ ดังนี้			

ผู้จัดการส่วนคุณภาพ ความปลอดภัย อาชีวอนามัย
และสิ่งแวดล้อมระบบท่อส่งก๊าซ บริษัท ปตท. จำกัด (มหาชน)

บุคคลธรรมดาผู้มีสิทธิจัดทำรายงาน
บริษัท เอ็นไวรอนน์ จำกัด



ตารางที่ 3 มาตรการป้องกันและแก้ไขผลกระทบสิ่งแวดล้อม (ระยะดำเนินการ) (ต่อ)

รายงานการประเมินผลกระทบสิ่งแวดล้อม โครงการวางระบบจำหน่ายก๊าซธรรมชาติ ไปยังบริษัท คาร์กิลล์มีทส์ (ไทยแลนด์) จำกัด และบริษัท ปูนซิเมนต์ไทย (ท่าหลวง) จำกัด ตั้งอยู่ที่ตำบลห้วยป่าหวาย และตำบลเขาวง อำเภอพระพุทธบาท จังหวัดสระบุรี ของบริษัท ปตท. จำกัด (มหาชน)

องค์ประกอบทางสิ่งแวดล้อม และคุณค่าต่าง ๆ	มาตรการป้องกันและแก้ไขผลกระทบสิ่งแวดล้อม	สถานที่ดำเนินการ	ระยะเวลาดำเนินการ	ผู้รับผิดชอบ
1. ด้านสาธารณสุข อาชีวอนามัย และความปลอดภัย (ต่อ)	- การสำรวจพื้นที่วางท่อส่งก๊าซธรรมชาติ เพื่อให้เป็นไปตามมาตรฐาน ASME B31.8 โดยการสำรวจกิจกรรมต่าง ๆ ในแนวท่อที่อาจก่อให้เกิดผลกระทบ เช่น การก่อสร้างเหนือแนวท่อ การตอกเสาเข็ม การขุดดิน การทำการเกษตร ความถี่ 4 ครั้งต่อปี	พื้นที่ระบบท่อส่งก๊าซธรรมชาติของโครงการ	ตลอดระยะเวลาดำเนินการ	บริษัท ปตท. จำกัด (มหาชน)
	- การสำรวจป้ายเตือนเพื่อให้เป็นไปตามมาตรฐาน ASME B 31.8 ดำเนินการพร้อมกับ Pipeline Patrolling ด้วยการเดินเท้าและ/หรือทางรถยนต์ โดยตรวจสอบว่ามีการเคลื่อนย้าย ป้ายเตือนหรือมีการหัก/ชำรุดหรือไม่ ขอความบนป้ายเตือนลบเลือนหรือไม่ ความถี่ 4 ครั้งต่อปี			
	- การสำรวจการรั่วของท่อส่งก๊าซธรรมชาติ เพื่อให้เป็นไปตามมาตรฐาน ASME B31.8 สำรวจด้วยการเดินเท้า โดยใช้การสังเกตสภาพแวดล้อมตามแนวท่อส่งก๊าซธรรมชาติที่มีการเปลี่ยนแปลงไป ใ้ร่วมกับการใช้เครื่องมือตรวจจับก๊าซ (Gas Detector) ความถี่ 1 ครั้งต่อปี			
	- การสังเกตการหลุดตัวของท่อส่งก๊าซธรรมชาติในพื้นที่ที่มีความเสี่ยง โดยการสังเกตการหลุดตัวของท่อส่งก๊าซธรรมชาติและการกัดเซาะของดินที่ปิดทับท่อส่งก๊าซธรรมชาติบริเวณที่ดินอ่อน ทางน้ำไหล หรือทางลาดชัน ความถี่ 1 ครั้งต่อปี			
	- การตรวจสอบระดับแรงดันไฟฟ้าที่ใช้ป้องกันการผุกร่อนของท่อส่งก๊าซธรรมชาติ เพื่อให้เป็นไปตามมาตรฐาน NACE SP 0169 โดยการตรวจวัดระดับไฟฟ้าที่จุด Test Post ซึ่งต้องมีระดับไฟฟ้าที่เพียงพอสำหรับป้องกันการผุกร่อนของท่อ และไม่ส่งผลกระทบต่อวัสดุเคลือบท่อ ความถี่ 2 ครั้งต่อปี			

ผู้จัดการส่วนคุณภาพ ความปลอดภัย อาชีวอนามัย
และสิ่งแวดล้อมระบบท่อส่งก๊าซ บริษัท ปตท. จำกัด (มหาชน)

บุคคลธรรมดาผู้มีสิทธิจัดทำรายงาน
บริษัท เอ็นไวโรไซน์ จำกัด



ตารางที่ 3 มาตรการป้องกันและแก้ไขผลกระทบสิ่งแวดล้อม (ระยะดำเนินการ) (ต่อ)

รายงานการประเมินผลกระทบสิ่งแวดล้อม โครงการวางระบบจำหน่ายก๊าซธรรมชาติ ไปยังบริษัท คาร์กิลล์มีทส์ (ไทยแลนด์) จำกัด และบริษัท ปูนซิเมนต์ไทย (ท่าหลวง) จำกัด ตั้งอยู่ที่ตำบลห้วยป่าหวาย และตำบลเขาวง อำเภอพระพุทธบาท จังหวัดสระบุรี ของบริษัท ปตท. จำกัด (มหาชน)

องค์ประกอบทางสิ่งแวดล้อม และคุณค่าต่าง ๆ	มาตรการป้องกันและแก้ไขผลกระทบสิ่งแวดล้อม	สถานที่ ดำเนินการ	ระยะเวลา ดำเนินการ	ผู้รับผิดชอบ
1. ด้านสาธารณสุข อาชีวอนามัยและ ความปลอดภัย (ต่อ)	- การตรวจสอบระดับแรงดันไฟฟ้าที่ใช้อยู่ป้องกันการผุนของท่อส่งก๊าซธรรมชาติใต้ดิน เพื่อตรวจสอบว่าท่อส่งก๊าซธรรมชาติบริเวณใดมีค่าระดับแรงดันไฟฟ้าต่ำกว่ามาตรฐาน NACE SP 0169 ความถี่ 10 ปีต่อครั้ง	พื้นที่ระบบท่อส่ง ก๊าซธรรมชาติ ของโครงการ	ตลอดระยะเวลา ดำเนินการ	บริษัท ปตท. จำกัด (มหาชน)
	- การตรวจสอบการชำรุดของวัสดุเคลือบท่อ ด้วยวิธี DCVG หรือ ACVG หรือ Coating Conductance Test หรือ Current Attenuation ในดิน เพื่อหาตำแหน่งที่วัสดุเคลือบท่อชำรุดและประมาณการขนาดของแผล โดยประเมินตาม NACE SP 0502 ความถี่ 10 ปีต่อครั้ง			
	4) ควบคุมให้มีการปฏิบัติตามนโยบายความปลอดภัย อาชีวอนามัย และสิ่งแวดล้อม และขั้นตอนคู่มือการปฏิบัติ กฎระเบียบความปลอดภัยเกี่ยวกับการปฏิบัติงานในเขตระบบท่อส่งก๊าซธรรมชาติ			
	5) คู่มือรักษาป้ายหรือสัญลักษณ์แสดงตำแหน่งแนวท่อ ให้เห็นข้อความและหมายเลขโทรศัพท์แจ้งเหตุอย่างชัดเจน ทั้งนี้ หากพบการชำรุดหรือสูญหายให้เร่งดำเนินการซ่อมแซมหรือนำป้ายมาเพิ่มเติมแทนป้ายที่สูญหายทันที			
	6) ประสานงานไปยังหน่วยงานเจ้าของพื้นที่ที่ท่อก๊าซผ่าน และหน่วยงานรับผิดชอบดูแลระบบสาธารณูปโภคบริเวณใกล้เคียงแนววางท่อฯ ของโครงการ ให้ขออนุญาตและแจ้งกิจกรรมใด ๆ ที่จะดำเนินการในเขตระบบโครงข่ายก๊าซธรรมชาติ (ROW) แก่ ปตท. เป็นการล่วงหน้า			
	7) กำหนดให้เครื่องมือและอุปกรณ์ทุกชนิดที่ใช้ภายในบริเวณพื้นที่กระบวนการดำเนินงานของสถานีควบคุมก๊าซ เป็นประเภทอุปกรณ์ป้องกันการระเบิด (Explosion Proof)			

ผู้จัดการส่วนคุณภาพ ความปลอดภัย อาชีวอนามัย
และสิ่งแวดล้อมระบบท่อส่งก๊าซ บริษัท ปตท. จำกัด (มหาชน)

บุคคลธรรมดาผู้มีสิทธิจัดทำรายงาน
บริษัท เอ็นไวรอน จำกัด



ตารางที่ 3 มาตรการป้องกันและแก้ไขผลกระทบสิ่งแวดล้อม (ระยะดำเนินการ) (ต่อ)

รายงานการประเมินผลกระทบสิ่งแวดล้อม โครงการวางระบบจำหน่ายก๊าซธรรมชาติ ไปยังบริษัท คาร์กิลล์มีทส์ (ไทยแลนด์) จำกัด และบริษัท ปูนซิเมนต์ไทย (ท่าหลวง) จำกัด ตั้งอยู่ที่ตำบลห้วยป่าหวาย และตำบลเขาวง อำเภอพระพุทธบาท จังหวัดสระบุรี ของบริษัท ปตท. จำกัด (มหาชน)

องค์ประกอบทางสิ่งแวดล้อม และคุณค่าต่าง ๆ	มาตรการป้องกันและแก้ไขผลกระทบสิ่งแวดล้อม	สถานที่ดำเนินการ	ระยะเวลาดำเนินการ	ผู้รับผิดชอบ
1. ด้านสาธารณสุข อาชีวอนามัยและความปลอดภัย (ต่อ)	8) จัดให้มีอุปกรณ์ตรวจจับ อุปกรณ์แจ้งเตือนอัคคีภัย ระบบน้ำดับเพลิง และอุปกรณ์ระงับเหตุอัคคีภัย สำหรับอาคารควบคุม (Control Building) ภายในบริเวณสถานีควบคุมก๊าซฯ ให้เป็นไปตามมาตรฐานของประเทศ ไทยหรือสมาคมป้องกันอัคคีภัยแห่งชาติของสหรัฐอเมริกา (NFPA)	พื้นที่ระบบท่อส่งก๊าซธรรมชาติของโครงการ	ตลอดระยะเวลาดำเนินการ	บริษัท ปตท. จำกัด (มหาชน)
	9) จัดให้มีระบบการขออนุญาตทำงาน (Work Permit) ในบริเวณพื้นที่ปฏิบัติงานที่มีความเสี่ยง			
	ค. การเตรียมความพร้อมกรณีเกิดเหตุฉุกเฉินก๊าซธรรมชาติรั่วไหล	พื้นที่ระบบท่อส่งก๊าซธรรมชาติในเขตปฏิบัติการระบบท่อ	ตลอดระยะเวลาดำเนินการ	บริษัท ปตท. จำกัด (มหาชน)
	1) จัดให้มีแผนระงับเหตุฉุกเฉินในการปฏิบัติงานฉุกเฉิน เพื่อควบคุมสถานการณ์ในพื้นที่ที่เกิดอุบัติเหตุจากการรั่วไหลของระบบท่อส่งก๊าซธรรมชาติ			
	2) จัดทำเลขหมายโทรศัพท์ของหน่วยงานที่ต้องประสานงานในกรณีเกิดเหตุการณ์ฉุกเฉิน เช่น สถานีตำรวจ หน่วยบรรเทาสาธารณภัย และโรงพยาบาล เป็นต้น			
	3) จัดให้มีเจ้าหน้าที่ประจำที่ผ่านการฝึกอบรมเป็นอย่างดี เพื่อทำหน้าที่ควบคุมดูแลในกรณีเกิดการรั่วของก๊าซ			
	4) ฝึกซ้อมแผนฉุกเฉินกรณีเกิดการรั่วไหลของระบบท่อส่งก๊าซธรรมชาติ และเกิดการลุกไหม้ในพื้นที่ระบบท่อฯ ร่วมกับหน่วยงานและชุมชนในพื้นที่ โดยมีความถี่ในการฝึกซ้อมแผนฉุกเฉินอย่างน้อยปีละ 1 ครั้ง			
	5) จัดให้มีการทบทวน ปรับปรุง และประเมินประสิทธิภาพของแผนระงับเหตุฉุกเฉินของโครงการเป็นระยะ ๆ เพื่อให้สามารถปฏิบัติได้อย่างมีประสิทธิภาพ			

ผู้จัดการส่วนคุณภาพ ความปลอดภัย อาชีวอนามัย และสิ่งแวดล้อมระบบท่อส่งก๊าซ บริษัท ปตท. จำกัด (มหาชน)

บุคคลธรรมดาผู้มีสิทธิจัดทำรายงาน บริษัท เอ็นไวรอน จำกัด



ตารางที่ 3 มาตรการป้องกันและแก้ไขผลกระทบสิ่งแวดล้อม (ระยะดำเนินการ) (ต่อ)

รายงานการประเมินผลกระทบสิ่งแวดล้อม โครงการวางระบบจำหน่ายก๊าซธรรมชาติ ไปยังบริษัท คาร์กิลล์มีท์ส (ไทยแลนด์) จำกัด และบริษัท ปูนซิเมนต์ไทย (ท่าหลวง) จำกัด ตั้งอยู่ที่ตำบลห้วยป่าหวาย และตำบลเขาวง อำเภอพระพุทธบาท จังหวัดสระบุรี ของบริษัท ปตท. จำกัด (มหาชน)

องค์ประกอบทางสิ่งแวดล้อม และคุณค่าต่าง ๆ	มาตรการป้องกันและแก้ไขผลกระทบสิ่งแวดล้อม	สถานที่ ดำเนินการ	ระยะเวลา ดำเนินการ	ผู้รับผิดชอบ
1. ด้านสาธารณสุข อาชีวอนามัยและ ความปลอดภัย (ต่อ)	ง. การดำเนินงานด้านอาชีวอนามัยและความปลอดภัยสำหรับพนักงานปฏิบัติงาน	พื้นที่ระบบท่อส่ง ก๊าซธรรมชาติ ของโครงการ	ตลอดระยะเวลา ดำเนินการ	บริษัท ปตท. จำกัด (มหาชน)
	1) ควบคุมให้มีการใช้อุปกรณ์ป้องกันอันตรายส่วนบุคคลที่เหมาะสมในแต่ละประเภทของงาน			
	2) ควบคุมให้มีการตรวจสอบสภาพของเครื่องมือ อุปกรณ์ก่อนนำมาใช้ปฏิบัติงาน			
	3) จัดให้มีระบบดูแล รักษา เครื่องมือ และอุปกรณ์ที่จะนำมาใช้ปฏิบัติงาน ขณะที่ยังสวมหมวกกันน็อกที่รัด			
	4) ตรวจสอบสภาพพนักงาน ปตท. ที่สังกัดศูนย์ปฏิบัติการระบบท่อฯ เป็นประจำปีละ 1 ครั้ง			
	จ. การป้องกันการเกิดอุบัติเหตุจากบุคคลที่สามและการก่อวินาศกรรม	พื้นที่ระบบท่อส่ง ก๊าซธรรมชาติ ของโครงการ	ตลอดระยะเวลา ดำเนินการ	บริษัท ปตท. จำกัด (มหาชน)
	1) ประชาสัมพันธ์ขอความร่วมมือกับหน่วยงาน ชุมชน สถานประกอบการที่อยู่ใกล้เคียงช่วยสอดส่องดูแล มิให้ผู้ใดมาทำกิจกรรมที่อาจก่อให้เกิดความเสียหายกับแนวท่อส่งก๊าซธรรมชาติของโครงการ			
	2) หากหน่วยงานใดจะดำเนินการก่อสร้าง ปรับปรุง หรือกระทำการเกี่ยวกับระบบสาธารณูปโภคในพื้นที่ เช่น การขุดบ่ารูถนน ไฟฟ้า ประปา โทรศัพท์ เป็นต้น ในเขตระบบโครงข่ายก๊าซธรรมชาติ ต้องแจ้งให้ ปตท. ทราบล่วงหน้า เพื่อจัดให้เจ้าหน้าที่ประสานงานตลอดระยะเวลาดำเนินการ			

ผู้จัดการส่วนคุณภาพ ความปลอดภัย อาชีวอนามัย
และสิ่งแวดล้อมระบบท่อส่งก๊าซ บริษัท ปตท. จำกัด (มหาชน)

บุคคลธรรมดาผู้มีสิทธิจัดทำรายงาน
บริษัท เอ็นไวโรไซน์ จำกัด

EnviSign

ตารางที่ 3 มาตรการป้องกันและแก้ไขผลกระทบสิ่งแวดล้อม (ระยะดำเนินการ) (ต่อ)

รายงานการประเมินผลกระทบสิ่งแวดล้อม โครงการวางระบบจำหน่ายก๊าซธรรมชาติ ไปยังบริษัท คาร์กิลล์มีทส์ (ไทยแลนด์) จำกัด และบริษัท ปูนซิเมนต์ไทย (ท่าหลวง) จำกัด ตั้งอยู่ที่ตำบลห้วยป่าหวาย และตำบลเขาวง อำเภอพระพุทธบาท จังหวัดสระบุรี ของบริษัท ปตท. จำกัด (มหาชน)

องค์ประกอบทางสิ่งแวดล้อม และคุณค่าต่าง ๆ	มาตรการป้องกันและแก้ไขผลกระทบสิ่งแวดล้อม	สถานที่ดำเนินการ	ระยะเวลาดำเนินการ	ผู้รับผิดชอบ
2. ด้านสังคมและการมีส่วนร่วมของประชาชน	1) จัดให้มีระบบรับเรื่องร้องเรียนความเสียหายและความเดือดร้อนรำคาญ ที่อาจเกิดขึ้นจากการดำเนินโครงการ โดยมีช่องทางรับเรื่องร้องเรียน ขั้นตอนการดำเนินการ ระยะเวลาการดำเนินการแก้ไขในแต่ละขั้นตอน และการแจ้งกลับผู้ร้องที่ชัดเจน ดังรูปที่ 5 และตัวอย่างแบบฟอร์มข้อร้องเรียน ดังรูปที่ 4	พื้นที่ในระยะ 300 เมตร จากกึ่งกลางแนวท่อส่งก๊าซฯ ทั้งสองข้าง และจากขอบเขตพื้นที่สถานีควบคุมก๊าซฯ ของโครงการ	ตลอดระยะเวลาดำเนินการ	บริษัท ปตท. จำกัด (มหาชน)
	2) พบปะผู้นำชุมชนและประชาชนที่อยู่ใกล้เคียงแนวท่อส่งก๊าซธรรมชาติ เพื่อสอบถามถึงความวิตกกังวลต่อการดำเนินโครงการ และแจ้งช่องทางการร้องเรียนหากได้รับผลกระทบจากโครงการ			
	3) เผยแพร่และประชาสัมพันธ์ข้อมูลเกี่ยวกับการดำเนินงานโครงการ ให้กับหน่วยงานที่เกี่ยวข้อง และชุมชนในพื้นที่ใกล้เคียง ตลอดจนรับฟังความคิดเห็นและข้อเสนอแนะผ่านช่องทางการติดต่อสื่อสารต่าง ๆ เช่น เจ้าหน้าที่ประชาสัมพันธ์ เว็บไซต์ เอกสารเผยแพร่ บัญชีประชาสัมพันธ์ ผู้นำชุมชน เป็นต้น			
	4) สร้างความสัมพันธ์ที่ดีต่อชุมชน โดยเข้าร่วมดำเนินกิจกรรมการมีส่วนร่วม และสนับสนุนการดำเนินกิจกรรมต่าง ๆ ของชุมชนหรือหน่วยงานในพื้นที่ตามความเหมาะสม เช่น การร่วมกิจกรรมตามเทศกาล ประเพณี วันสำคัญของชุมชน การสนับสนุน ด้านการศึกษา ด้านสุขภาพและกีฬา ด้านเศรษฐกิจและอาชีพ ด้านสิ่งแวดล้อม ด้านศิลปะและวัฒนธรรมประเพณี ด้านคุณภาพชีวิต และสาธารณประโยชน์ต่าง ๆ เป็นต้น			
	5) จัดให้มีระบบประกันภัยคุ้มครองชีวิตและทรัพย์สินที่ได้รับความเสียหายจากการดำเนินโครงการ เช่น กรมธรรม์ประกันภัยความรับผิดชอบตามกฎหมายต่อบุคคลภายนอก (Third Party Liability Policy) เป็นต้น			

ผู้จัดการส่วนคุณภาพ ความปลอดภัย อาชีวอนามัย
และสิ่งแวดล้อมระบบท่อส่งก๊าซ บริษัท ปตท. จำกัด (มหาชน)

บุคคลธรรมดาผู้มีสิทธิจัดทำรายงาน
บริษัท เอ็นไวรอน จำกัด



ตารางที่ 3 มาตรการป้องกันและแก้ไขผลกระทบสิ่งแวดล้อม (ระยะดำเนินการ) (ต่อ)

รายงานการประเมินผลกระทบสิ่งแวดล้อม โครงการวางระบบจำหน่ายก๊าซธรรมชาติ ไปยังบริษัท คาร์กิลล์มีทส์ (ไทยแลนด์) จำกัด และบริษัท ปูนซิเมนต์ไทย (ท่าหลวง) จำกัด ตั้งอยู่ที่ตำบลห้วยป่าหวาย และตำบลเขาวง อำเภอพระพุทธรบาท จังหวัดสระบุรี ของบริษัท ปตท. จำกัด (มหาชน)

องค์ประกอบทางสิ่งแวดล้อม และคุณค่าต่าง ๆ	มาตรการป้องกันและแก้ไขผลกระทบสิ่งแวดล้อม	สถานที่ ดำเนินการ	ระยะเวลา ดำเนินการ	ผู้รับผิดชอบ
2. ด้านสังคมและ การมีส่วนร่วม ของประชาชน (ต่อ)	6) จัดให้มีการประชาสัมพันธ์เพื่อเผยแพร่คู่มือการระงับเหตุฉุกเฉินของชุมชน และหมายเลขโทรศัพท์แจ้งเหตุ กรณีเกิดเหตุฉุกเฉินเกี่ยวกับระบบท่อส่งก๊าซธรรมชาติ ให้กับหน่วยงานต่าง ๆ ชุมชนในพื้นที่ใกล้เคียง และ ผู้ที่สนใจ ผ่านช่องทางการติดต่อสื่อสารต่าง ๆ เช่น เจ้าหน้าที่ประชาสัมพันธ์ของโครงการ เว็บไซต์ เอกสาร เผยแพร่ ผู้นำชุมชน เป็นต้น	พื้นที่ในระยะ 300 เมตร จากกึ่งกลาง แนวท่อส่งก๊าซฯ ทั้งสองข้าง และ จากขอบเขต พื้นที่สถานี ควบคุมก๊าซฯ ของโครงการ	ตลอดระยะเวลา ดำเนินการ	บริษัท ปตท. จำกัด (มหาชน)

ผู้จัดการส่วนคุณภาพ ความปลอดภัย อาชีวอนามัย
และสิ่งแวดล้อมระบบท่อส่งก๊าซ บริษัท ปตท. จำกัด (มหาชน)

บุคคลธรรมดาผู้มีสิทธิจัดทำรายงาน
บริษัท เอ็นไวรอนน์ จำกัด

มีนาคม 2567 หน้า 40/56

ตารางที่ 4 มาตรการติดตามตรวจสอบผลกระทบสิ่งแวดล้อม (ระยะก่อสร้าง)

รายงานการประเมินผลกระทบสิ่งแวดล้อม โครงการวางระบบจำหน่ายก๊าซธรรมชาติ ไปยังบริษัท คาร์กิลล์มีทส์ (ไทยแลนด์) จำกัด และบริษัท ปูนซิเมนต์ไทย (ท่าหลวง) จำกัด ตั้งอยู่ที่ตำบลห้วยป่าหวาย และตำบลเขาวง อำเภอพระพุทธบาท จังหวัดสระบุรี ของบริษัท ปตท. จำกัด (มหาชน)

องค์ประกอบทางสิ่งแวดล้อม	ดัชนีที่ใช้ในการติดตามตรวจสอบ	วิธีวิเคราะห์/ตรวจวัด	สถานที่ติดตามตรวจสอบ	ความถี่	ผู้รับผิดชอบ
1. ด้านคุณภาพอากาศ	<ul style="list-style-type: none"> - ปริมาณฝุ่นละอองขนาดไม่เกิน 10 ไมครอน (PM_{10}) เฉลี่ย 24 ชั่วโมง - ปริมาณฝุ่นละอองรวม (TSP) เฉลี่ย 24 ชั่วโมง - ทิศทางลมและความเร็วลม 	<ul style="list-style-type: none"> - PM_{10} เก็บตัวอย่างด้วยเครื่องมือ High Volume PM_{10} Air Sampler และวิเคราะห์ผลด้วยวิธี Gravimetric ตามมาตรฐาน U.S. EPA - TSP เก็บตัวอย่างด้วยเครื่องมือ High Volume Air Sampler และวิเคราะห์ผลด้วยวิธี Gravimetric ตามมาตรฐาน U.S. EPA - ทิศทางลมและความเร็วลม ตรวจวัดโดยใช้เครื่องบันทึกค่า Wind Speed & Direction Recorder 	<p>จำนวน 2 สถานี (รูปที่ 6) ได้แก่</p> <ul style="list-style-type: none"> - A1 ชุมชน หมู่ที่ 11 บ้านดินโนนไต้ ตำบลห้วยป่าหวาย อำเภอพระพุทธบาท จังหวัดสระบุรี - A2 ชุมชน หมู่ที่ 5 บ้านเขาวง ตำบลเขาวง อำเภอพระพุทธบาท จังหวัดสระบุรี 	1 ครั้ง 5 วันต่อเนื่องครอบคลุม วันทำการและวันหยุด ในช่วงที่มีการก่อสร้างผ่านหรือใกล้กับสถานีตรวจวัดคุณภาพอากาศแต่ละสถานี	บริษัท ปตท. จำกัด (มหาชน)

ผู้จัดการส่วนประเมินผลและสนับสนุนโครงการ
บริษัท ปตท. จำกัด (มหาชน)

บุคคลธรรมดาผู้มีสิทธิจัดทำรายงาน
บริษัท เอ็นไวรอน จำกัด



ตารางที่ 4 มาตรการติดตามตรวจสอบผลกระทบสิ่งแวดล้อม (ระบกก่อสร้าง) (ต่อ)

รายงานการประเมินผลกระทบสิ่งแวดล้อม โครงการวางระบบจำหน่ายก๊าซธรรมชาติ ไปยังบริษัท คาร์กิลล์มีทส์ (ไทยแลนด์) จำกัด และบริษัท ปูนซิเมนต์ไทย (ท่าหลวง) จำกัด ตั้งอยู่ที่ตำบลห้วยป่าหวาย และตำบลเขาวง อำเภอพระพุทธรบาท จังหวัดสระบุรี ของบริษัท ปตท. จำกัด (มหาชน)

องค์ประกอบทางสิ่งแวดล้อม	ดัชนีที่ใช้ในการติดตามตรวจสอบ	วิธีวิเคราะห์/ตรวจวัด	สถานที่ติดตามตรวจสอบ	ความถี่	ผู้รับผิดชอบ
2. ด้านเสียง	<ul style="list-style-type: none">- ระดับเสียงเฉลี่ย 5 นาที (Leq 5 min)- ระดับเสียงเฉลี่ย 8 ชั่วโมง (Leq 8 hr)- ระดับเสียงเฉลี่ย 24 ชั่วโมง (Leq 24 hr)- ระดับเสียงสูงสุด (L_{max})- ระดับเสียงพื้นฐาน (L₉₀)	ตรวจวัดระดับเสียงด้วยเครื่องตรวจวัดระดับเสียงอ้างอิงตามคู่มือการตรวจวัดระดับเสียงโดยทั่วไป ของกรมควบคุมมลพิษ (2546) ซึ่งเป็นไปตามหลักเกณฑ์ที่กำหนดไว้ในประกาศคณะกรรมการสิ่งแวดล้อมแห่งชาติ ฉบับที่ 15 (พ.ศ. 2540)	จำนวน 2 สถานี (รูปที่ 7) ได้แก่ <ul style="list-style-type: none">- N1 ชุมชน หมู่ที่ 11 บ้านต้นโนนไค ตำบลห้วยป่าหวาย อำเภอพระพุทธรบาท จังหวัดสระบุรี- N2 ชุมชน หมู่ที่ 5 บ้านเขาวง ตำบลเขาวง อำเภอพระพุทธรบาท จังหวัดสระบุรี	1 ครั้ง 5 วันต่อเนื่องครบคลุมวันทำการและวันหยุด ในช่วงที่มีการก่อสร้างผ่านหรือใกล้กับสถานีตรวจวัดระดับเสียงแต่ละสถานี	บริษัท ปตท. จำกัด (มหาชน)
3. ด้านคุณภาพน้ำ	ก. การติดตามตรวจสอบคุณภาพน้ำผิวดิน <ul style="list-style-type: none">- ความเป็นกรด-ด่าง (pH)- ของแข็งแขวนลอยทั้งหมด (SS)- ของแข็งละลายทั้งหมด (TDS)- น้ำมันและไขมัน (Oil & Grease)- อุณหภูมิ (Temperature)	วิธีการตามที่ระบุไว้ใน Standard Methods for the Examination of Water and Wastewater	จำนวน 1 สถานี (รูปที่ 8) ได้แก่ คลองส่งน้ำสายใหญ่แก่งค้อย-บ้านหม้อ	(1) จำนวน 1 ครั้ง ก่อนมีกิจกรรมการทดสอบท่อด้วยวิธีทางสถิติ โดยตรวจวัดบริเวณจุดที่จะมีการระบายน้ำทั้งจากการทดสอบท่อฯ	บริษัท ปตท. จำกัด (มหาชน)
				(2) จำนวน 1 ครั้งต่อสถานี ช่วงที่มีกิจกรรมการทดสอบท่อด้วยวิธีทาง	

ผู้จัดการส่วนประเมินผลและสนับสนุนโครงการ
บริษัท ปตท. จำกัด (มหาชน)

บุคคลธรรมดาผู้มีสิทธิจัดทำรายงาน
บริษัท เอ็นไวรอน จำกัด



ตารางที่ 4 มาตรการติดตามตรวจสอบผลกระทบสิ่งแวดล้อม (ระยะก่อสร้าง) (ต่อ)

รายงานการประเมินผลกระทบสิ่งแวดล้อม โครงการวางระบบจำหน่ายก๊าซธรรมชาติ ไปยังบริษัท คาร์กิลล์มีท์ส (ไทยแลนด์) จำกัด และบริษัท ปูนซิเมนต์ไทย (ท่าหลวง) จำกัด ตั้งอยู่ที่ตำบลห้วยป่าหวาย และตำบลเขาวง อำเภอพระพุทธรบาท จังหวัดสระบุรี ของบริษัท ปตท. จำกัด (มหาชน)

องค์ประกอบทางสิ่งแวดล้อม	ดัชนีที่ใช้ในการติดตามตรวจสอบ	วิธีวิเคราะห์/ตรวจวัด	สถานที่ติดตามตรวจสอบ	ความถี่	ผู้รับผิดชอบ
ก. การติดตามตรวจสอบคุณภาพน้ำผิวดิน (ต่อ)				<p>ซลสถิต โดยตรวจวัดจำนวน 3 บริเวณ ได้แก่</p> <ul style="list-style-type: none"> - ด้านเหนือน้ำประมาณ 100 เมตร จากจุดที่มีการระบายน้ำทั้งจากการทดสอบท่อฯ - จุดที่มีการระบายน้ำทั้งจากการทดสอบท่อฯ - ด้านท้ายน้ำประมาณ 100 เมตร จากจุดที่มีการระบายน้ำทั้งจากการทดสอบท่อฯ 	
ข. การติดตามตรวจสอบคุณภาพน้ำทั้งจากการทดสอบท่อด้วยวิธีทางซลสถิต	<ul style="list-style-type: none"> - ความเป็นกรด-ด่าง (pH) - ของแข็งแขวนลอยทั้งหมด (SS) - ของแข็งละลายทั้งหมด (TDS) - น้ำมันและไขมัน (Oil & Grease) - อุณหภูมิ (Temperature) 	วิธีการตามทีระบุไว้ใน Standard Methods for the Examination of Water and Wastewater	น้ำทั้งจากการทดสอบท่อด้วยวิธีทางซลสถิตในแต่ละช่วงการทดสอบ	1 ครั้ง ก่อนระบายน้ำทั้งจากการทดสอบท่อด้วยวิธีทางซลสถิต	บริษัท ปตท. จำกัด (มหาชน)

ผู้จัดการส่วนประเมินผลและสนับสนุนโครงการ
บริษัท ปตท. จำกัด (มหาชน)

บุคคลธรรมดาผู้มีสิทธิจัดทำรายงาน
บริษัท เอ็นไวโรไซน์ จำกัด



ตารางที่ 4 มาตรการติดตามตรวจสอบผลกระทบสิ่งแวดล้อม (ระยะก่อสร้าง) (ต่อ)

รายงานการประเมินผลกระทบสิ่งแวดล้อม โครงการวางระบบจำหน่ายก๊าซธรรมชาติ ไปยังบริษัท คาร์กิลล์มีทส์ (ไทยแลนด์) จำกัด และบริษัท ปูนซิเมนต์ไทย (ท่าหลวง) จำกัด ตั้งอยู่ที่ตำบลห้วยป่าหวาย และตำบลเขาวง อำเภอพระพุทธบาท จังหวัดสระบุรี ของบริษัท ปตท. จำกัด (มหาชน)

องค์ประกอบทางสิ่งแวดล้อม	ดัชนีที่ใช้ในการติดตามตรวจสอบ	วิธีวิเคราะห์/ตรวจวัด	สถานิติติดตามตรวจสอบ	ความถี่	ผู้รับผิดชอบ
4. ด้านการคมนาคมขนส่ง	<ul style="list-style-type: none"> - สถิติการเกิดอุบัติเหตุจากการคมนาคมขนส่ง - ขอร้องเรียนของผู้ใช้เส้นทาง 	<ul style="list-style-type: none"> - บันทึกจำนวนอุบัติเหตุที่เกิดขึ้น พร้อมทั้งบันทึกสาเหตุ สถานที่ ช่วงเวลา และแนวทางแก้ไข - ปัญหาทุกครั้ง ตลอดระยะเวลา ก่อสร้าง - บันทึกขอร้องเรียนของผู้ใช้ เส้นทางและการแก้ไขปัญหา รวมทั้งจัดทำรายงานสรุปผล พร้อมขอเสนอแนะ 	<ul style="list-style-type: none"> - เส้นทางคมนาคมที่อยู่ในแนววงท่อส่งก๊าซธรรมชาติหรืออยู่ในแนวตัดผ่านและเส้นทางที่ใกล้เคียงวัสดุ อุปกรณ์ และเครื่องจักร - พื้นที่ก่อสร้าง และพื้นที่กองเก็บวัสดุ อุปกรณ์ก่อสร้าง 	ตลอดระยะเวลาก่อสร้าง	บริษัท ปตท. จำกัด (มหาชน)
5. ด้านการระบายน้ำ และป้องกันน้ำท่วม	สภาพการระบายน้ำ และน้ำท่วมขัง	รายการตรวจสอบ (Check list) พร้อมภาพถ่ายสภาพการระบายน้ำในช่วงที่มีการก่อสร้าง	พื้นที่ก่อสร้างตลอดแนววงท่อส่งก๊าซธรรมชาติ และพื้นที่ก่อสร้างสถานีควบคุมก๊าซฯ	ตลอดระยะเวลาก่อสร้าง	บริษัท ปตท. จำกัด (มหาชน)

ผู้จัดการส่วนประเมินผลและสนับสนุนโครงการ
บริษัท ปตท. จำกัด (มหาชน)

บุคคลธรรมดาผู้มีสิทธิจัดทำรายงาน
บริษัท เชนไวร์ไลน์ จำกัด



ตารางที่ 4 มาตรการติดตามตรวจสอบผลกระทบสิ่งแวดล้อม (ระยะก่อสร้าง) (ต่อ)

รายงานการประเมินผลกระทบสิ่งแวดล้อม โครงการวางระบบจำหน่ายก๊าซธรรมชาติ ไปยังบริษัท คาร์กิลล์มีทส์ (ไทยแลนด์) จำกัด และบริษัท ปูนซิเมนต์ไทย (ท่าหลวง) จำกัด ตั้งอยู่ที่ตำบลห้วยป่าหวาย และตำบลเขาวง อำเภอพระพุทธบาท จังหวัดสระบุรี ของบริษัท ปตท. จำกัด (มหาชน)

องค์ประกอบทางสิ่งแวดล้อม	ดัชนีที่ใช้ในการติดตามตรวจสอบ	วิธีวิเคราะห์/ตรวจวัด	สถานที่ติดตามตรวจสอบ	ความถี่	ผู้รับผิดชอบ
6. ด้านการจัดการของเสีย	ปริมาณและประเภทของเสียจากกิจกรรมก่อสร้าง	<ul style="list-style-type: none"> - บันทึกชนิด ปริมาณ และประเภทของเสียที่เกิดขึ้นทุกครั้ง - บันทึกการจัดการกากของเสีย พร้อมระบุวิธีการจัดการ และหน่วยงานที่นำไปกำจัดทุกครั้ง - จัดทำรายงานสรุปผลการดำเนินงานประจำเดือน 	พื้นที่ก่อสร้างตลอดแนววางท่อส่งก๊าซธรรมชาติ พื้นที่ก่อสร้างสถานีควบคุมก๊าซฯ และบริเวณสำนักงานชั่วคราว พื้นที่เก็บท่อ และวัสดุ/อุปกรณ์ของโครงการ	ตลอดระยะเวลาก่อสร้าง	บริษัท ปตท. จำกัด (มหาชน)
7. ด้านสาธารณสุข อาชีวอนามัย และความปลอดภัย	สถิติอุบัติเหตุ การเจ็บป่วย และการบาดเจ็บในระหว่างการปฏิบัติงาน	บันทึกการเกิดอุบัติเหตุ รวมไปถึงสาเหตุวิธีการแก้ไขและความเสียหายที่เกิดต่อสุขภาพของพนักงาน	พื้นที่ก่อสร้างโครงการ	ตลอดระยะเวลาก่อสร้าง	บริษัท ปตท. จำกัด (มหาชน)

 ผู้จัดการส่วนประเมินผลและสนับสนุนโครงการ
 บริษัท ปตท. จำกัด (มหาชน)

 บุคคลธรรมดาผู้มีสิทธิจัดทำรายงาน
 บริษัท เอ็นไวโรไซน์ จำกัด



ตารางที่ 4 มาตรการติดตามตรวจสอบผลกระทบสิ่งแวดล้อม (ระยะก่อสร้าง) (ต่อ)

รายงานการประเมินผลกระทบสิ่งแวดล้อม โครงการวางระบบจำหน่ายก๊าซธรรมชาติ ไปยังบริษัท คาร์กิลล์มีทส์ (ไทยแลนด์) จำกัด และบริษัท ปูนซิเมนต์ไทย (ท่าหลวง) จำกัด ตั้งอยู่ที่ตำบลห้วยป่าหวาย และตำบลเขาวง อำเภอพระพุทธบาท จังหวัดสระบุรี ของบริษัท ปตท. จำกัด (มหาชน)

องค์ประกอบทางสิ่งแวดล้อม	ดัชนีที่ใช้ในการติดตามตรวจสอบ	วิธีวิเคราะห์/ตรวจวัด	สถานที่ติดตามตรวจสอบ	ความถี่	ผู้รับผิดชอบ
8. ด้านสังคมและการมีส่วนร่วมของประชาชน	ข้อคิดเห็นและข้อร้องเรียนจากชุมชนที่เกิดขึ้นจากการดำเนินโครงการบริเวณพื้นที่ก่อสร้าง	บันทึกความคิดเห็น และข้อร้องเรียน รวมถึงสาเหตุ และวิธีการแก้ปัญหา	กลุ่มหน่วยงานราชการ สถาบัน และองค์กร กลุ่มผู้นำชุมชน กลุ่มครัวเรือนร้านค้า และสถานประกอบการ ในระยะ 300 เมตร จากกึ่งกลางแนวท่อส่งก๊าซฯ ทั้งสองข้าง และจากขอบเขตพื้นที่สถานีดบคุมก๊าซฯ ของโครงการ	ตลอดระยะเวลาก่อสร้าง	บริษัท ปตท. จำกัด (มหาชน)

 ผู้จัดการส่วนประเมินผลและสนับสนุนโครงการ
 บริษัท ปตท. จำกัด (มหาชน)

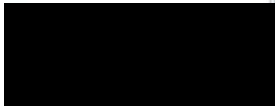
 บุคคลธรรมดาผู้มีสิทธิจัดทำรายงาน
 บริษัท เอ็นไวรอน จำกัด



ตารางที่ 5 มาตรการติดตามตรวจสอบผลกระทบสิ่งแวดล้อม (ระยะดำเนินการ)

รายงานการประเมินผลกระทบสิ่งแวดล้อม โครงการวางระบบจำหน่ายก๊าซธรรมชาติ ไปยังบริษัท คาร์กิลล์มีทส์ (ไทยแลนด์) จำกัด และบริษัท ปูนซิเมนต์ไทย (ท่าหลวง) จำกัด ตั้งอยู่ที่ตำบลห้วยป่าหวาย และตำบลเขาวง อำเภอพระพุทธรบาท จังหวัดสระบุรี ของบริษัท ปตท. จำกัด (มหาชน)

องค์ประกอบทางสิ่งแวดล้อม	ดัชนีที่ใช้ในการติดตามตรวจสอบ	วิธีวิเคราะห์/ตรวจวัด	สถานที่ติดตามตรวจสอบ	ความถี่	ผู้รับผิดชอบ
1. ด้านสาธารณสุข อาชีวอนามัย และความปลอดภัย	<ul style="list-style-type: none"> - สถิติอุบัติเหตุ การรั่วไหลของก๊าซธรรมชาติ และเหตุฉุกเฉินที่เกิดขึ้น - สถิติการเจ็บป่วย และการบาดเจ็บในระหว่างการปฏิบัติงาน - สุขภาพของพนักงาน ที่สังกัดเขตปฏิบัติการระบบท่อฯ 	<ul style="list-style-type: none"> - บันทึกการเกิดอุบัติเหตุ การรั่วไหลของก๊าซ และเหตุฉุกเฉินที่เกิดขึ้น ตรวจสอบหาสาเหตุ และวิธีแก้ไข และแนวทางป้องกัน การเกิดซ้ำ - บันทึกสถิติการเจ็บป่วย และการบาดเจ็บในระหว่างการปฏิบัติงานของพนักงาน - ตรวจสอบสุขภาพของพนักงาน ปตท. ที่สังกัดเขตปฏิบัติการระบบท่อฯ ที่ดูแลพื้นที่โครงการ 	พื้นที่ระบบท่อส่งก๊าซธรรมชาติของโครงการ	<ul style="list-style-type: none"> - บันทึกการเกิดอุบัติเหตุ การรั่วไหลของก๊าซธรรมชาติ เหตุฉุกเฉินที่เกิดขึ้น พร้อมทั้ง สาเหตุวิธีการแก้ไข และผลกระทบที่เกิดขึ้นต่อสุขภาพ ประจำปี - บันทึกสถิติการเจ็บป่วยและบาดเจ็บในระหว่างการปฏิบัติงานของพนักงาน ประจำปี - ตรวจสอบสุขภาพของพนักงาน ปตท. ที่สังกัดเขตปฏิบัติการระบบท่อฯ ที่ดูแลพื้นที่โครงการ ปีละ 1 ครั้ง 	บริษัท ปตท. จำกัด (มหาชน)

ผู้จัดการส่วนคุณภาพ ความปลอดภัย อาชีวอนามัย
และสิ่งแวดล้อมระบบท่อส่งก๊าซ บริษัท ปตท. จำกัด (มหาชน)

บุคคลธรรมดาผู้มีสิทธิจัดทำรายงาน
บริษัท เอ็นไวโรไซน์ จำกัด

ตารางที่ 5 มาตรการติดตามตรวจสอบผลกระทบสิ่งแวดล้อม (ระยะดำเนินการ) (ต่อ)

รายงานการประเมินผลกระทบสิ่งแวดล้อม โครงการวางระบบจำหน่ายก๊าซธรรมชาติ ไปยังบริษัท คาร์กิลล์มีทส์ (ไทยแลนด์) จำกัด และบริษัท ปูนซิเมนต์ไทย (ท่าหลวง) จำกัด ตั้งอยู่ที่ตำบลห้วยป่าหวาย และตำบลเขาวง อำเภอพระพุทธบาท จังหวัดสระบุรี ของบริษัท ปตท. จำกัด (มหาชน)

องค์ประกอบทางสิ่งแวดล้อม	ดัชนีที่ใช้ในการติดตามตรวจสอบ	วิธีวิเคราะห์/ตรวจวัด	สถานีติดตามตรวจสอบ	ความถี่	ผู้รับผิดชอบ
2. ด้านสังคมและการมีส่วนร่วมของประชาชน	ความคิดเห็นและข้อเสนอแนะจากหน่วยงานและชุมชนใกล้เคียง	บันทึกความคิดเห็นและข้อเสนอแนะจากที่ที่มีมวลชนสัมพันธ์ของศูนย์ปฏิบัติการระบบท่อที่รับผิดชอบในพื้นที่โครงการของบริษัท ปตท. จำกัด (มหาชน) เข้าพบปะชุมชน เพื่อสร้างความสัมพันธ์ที่ดี ลดความกังวลของชุมชน และรับฟังข้อคิดเห็น/ข้อเสนอแนะจากชุมชนอย่างต่อเนื่อง	กลุ่มหน่วยงานราชการ สถาบัน และองค์กร กลุ่มผู้นำชุมชน กลุ่มครัวเรือนร้านค้า และสถานประกอบการ ในระยะ 300 เมตร จากกึ่งกลางแนวทอส่งก๊าซฯ ทั้งสองข้าง และจากขอบเขตพื้นที่สถานีควบคุมก๊าซฯ ของโครงการ	ตลอดระยะเวลาดำเนินโครงการ	บริษัท ปตท. จำกัด (มหาชน)

ผู้จัดการส่วนคุณภาพ ความปลอดภัย อาชีวอนามัย
และสิ่งแวดล้อมระบบทอส่งก๊าซ บริษัท ปตท. จำกัด (มหาชน)

บุคคลธรรมดาผู้มีสิทธิจัดทำรายงาน
บริษัท เอ็นไวรอน จำกัด



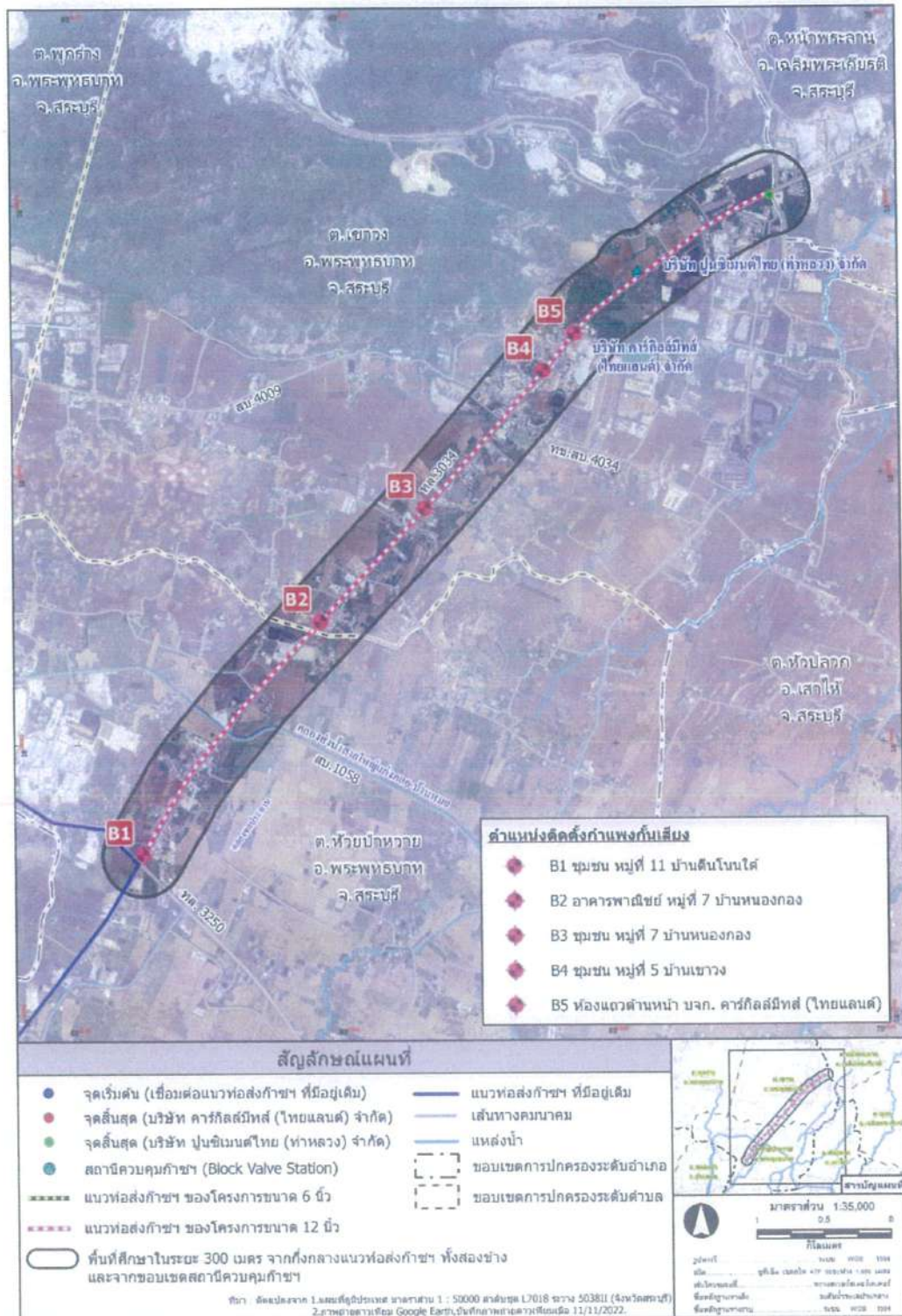

รูปที่ 2 ตำแหน่งติดตั้งกำแพงกันเสียง ในระยะก่อสร้างโครงการ

ผู้จัดการส่วนประเมินผลและสนับสนุนโครงการ
บริษัท ปตท. จำกัด (มหาชน)

บุคคลธรรมดาผู้มีสิทธิจัดทำรายงาน
บริษัท เอ็นไวรอนน์ จำกัด

มีนาคม 2567 หน้า 49/56



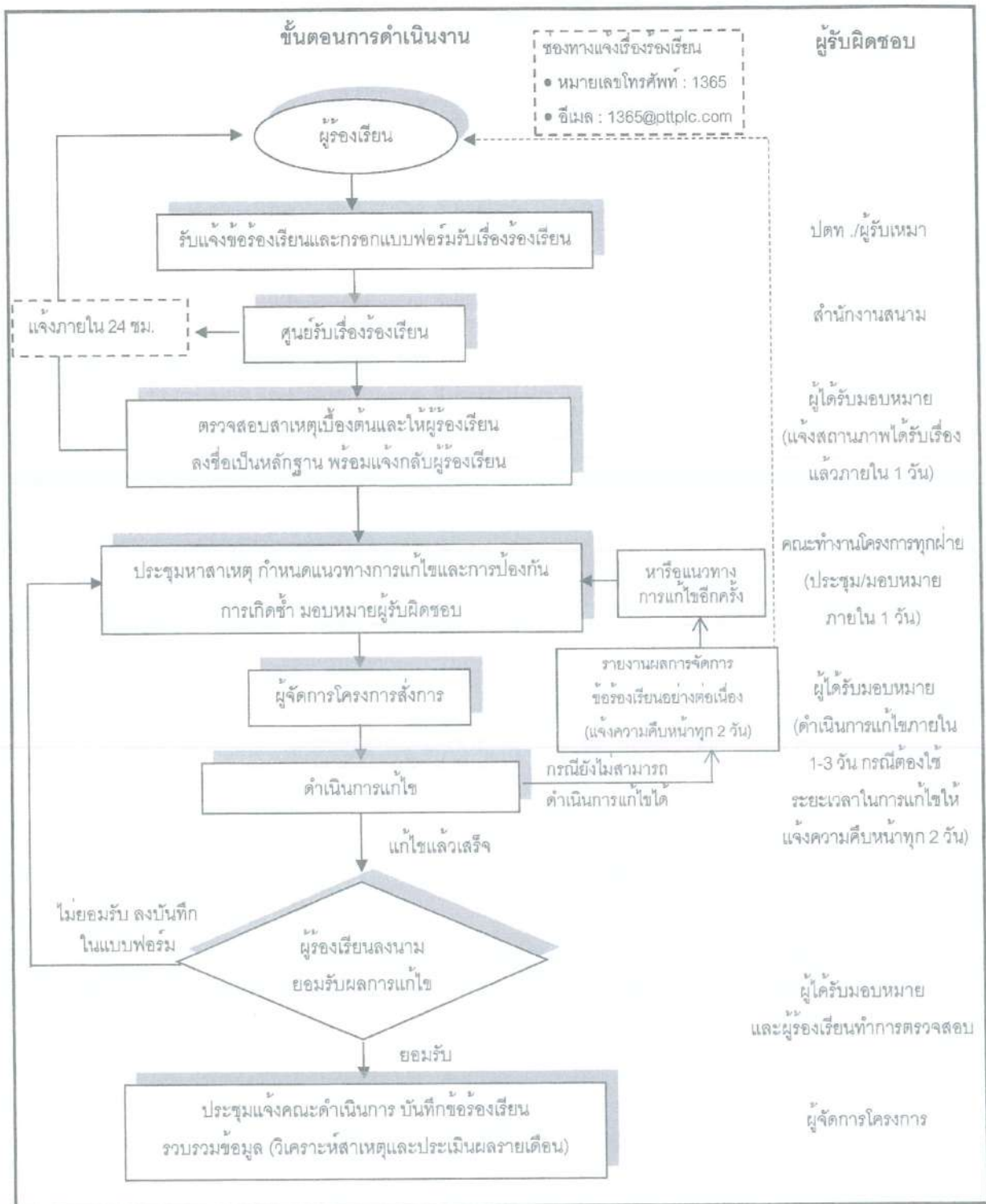

รูปที่ 3 แผนผังการจัดการข้อร้องเรียน ในระยะก่อสร้างโครงการ

ผู้จัดการส่วนประเมินผลและสนับสนุนโครงการ
บริษัท ปตท. จำกัด (มหาชน)

บุคคลธรรมดาผู้มีสิทธิจัดทำรายงาน
บริษัท เอ็นไวรอน จำกัด

๐๐-๐๐๐/๐๐

แบบฟอร์มข้อร้องเรียน

พื้นที่โครงการ ช่วง KP.....ถึง KP.....วันที่.....
 อยู่ในพื้นที่หมู่บ้าน.....ตำบล.....อำเภอ.....จังหวัด.....

ข้อมูลผู้ร้องเรียน	
ชื่อ-นามสกุล นาย/นาง/นางสาว.....	
อาชีพ.....	
ที่อยู่.....	
โทรศัพท์ บ้าน.....มือถือ.....	
ข้อร้องเรียน/ข้อเสนอนะ	ข้อเสนอนะและแนวทางการแก้ไข
รายละเอียด.....
.....
.....	ลงชื่อ.....
ลงชื่อผู้ร้องเรียนเมื่อไปดูพื้นที่ร่วมกับเจ้าหน้าที่	ผู้ร้องเรียน
สำหรับเจ้าหน้าที่	
สิ่งที่พบหรือเหตุการณ์ที่พบ.....	
.....	
.....	
สาเหตุเบื้องต้น	
<input type="checkbox"/> ความบกพร่องในการปฏิบัติงานโครงการฯ ของผู้รับเหมา <input type="checkbox"/> ความล่าช้าในการดำเนินงาน <input type="checkbox"/> ความเหมาะสมในการปฏิบัติงาน <input type="checkbox"/> ความไม่เรียบร้อยของงานที่ปฏิบัติแล้วเสร็จ <input type="checkbox"/> อื่น ๆ ระบุ.....	
ประเภทของข้อร้องเรียน	
<input type="checkbox"/> ด้านก่อสร้าง <input type="checkbox"/> ความปลอดภัยและสุขภาพอนามัย <input type="checkbox"/> ด้านสิ่งแวดล้อม <input type="checkbox"/> อื่น ๆ ระบุ.....	
ลงชื่อ.....	
ผู้รับข้อร้องเรียน	
...../...../.....	

รูปที่ 4 ตัวอย่างแบบฟอร์มข้อร้องเรียน ในระยะก่อสร้าง และระยะดำเนินการ



ผู้จัดการส่วนประเมินผลและสนับสนุนโครงการ
 บริษัท ปตท. จำกัด (มหาชน)



ผู้จัดการส่วนคุณภาพ ความปลอดภัย
 อาชีวอนามัย และสิ่งแวดล้อมระบบท่อส่งก๊าซ
 บริษัท ปตท. จำกัด (มหาชน)



บุคคลธรรมดาผู้มีสิทธิจัดทำรายงาน
 บริษัท เอ็นไวรอน จำกัด

<p>ประชุมหาสาเหตุและแนวทางการแก้ไข/ป้องกัน</p> <p>สาเหตุ.....</p> <p>.....</p> <p>.....</p> <p>แนวทางการป้องกันแก้ไข</p> <p>.....</p> <p>.....</p> <p>.....</p>	
<p>หมายเหตุ : แนบเอกสารการประชุม (ถ้ามี)</p>	
<p>ความเห็น/คำสั่งการ</p> <p>.....</p> <p>.....</p> <p>.....</p> <p style="text-align: right;">ลงชื่อ.....</p> <p style="text-align: right;">หน.กส.</p> <p style="text-align: right;">...../...../.....</p>	
<p>ผลการแก้ไข</p> <p>.....</p> <p>.....</p> <p>.....</p> <p style="text-align: right;">ลงชื่อ.....</p> <p style="text-align: right;">ผู้ดำเนินการแก้ไข</p> <p style="text-align: right;">...../...../.....</p>	
<p>ข้อร้องเรียน ได้รับการแก้ไขเรียบร้อยแล้ว</p> <p>ลงชื่อ.....</p> <p style="text-align: center;">ผู้ตรวจสอบ</p> <p>.....</p> <p>รับบันทึกและลงบันทึกข้อร้องเรียน</p>	<p>ลงชื่อ.....</p> <p style="text-align: center;">ผู้ร้องเรียน</p> <p>.....</p> <p>ลงชื่อ.....</p> <p style="text-align: center;">หน.กส.</p>

รูปที่ 4 ตัวอย่างแบบฟอร์มข้อร้องเรียนในระยะก่อสร้าง และระยะดำเนินการ (ต่อ)

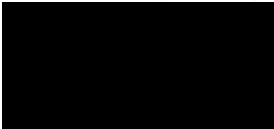
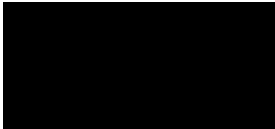
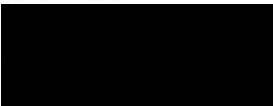
 ผู้จัดการส่วนประเมินผลและสนับสนุนโครงการ บริษัท ปตท. จำกัด (มหาชน)	 ผู้จัดการส่วนคุณภาพ ความปลอดภัย อาชีวอนามัย และสิ่งแวดล้อมระบบท่อส่งก๊าซ บริษัท ปตท. จำกัด (มหาชน)	 บุคคลธรรมดาผู้มีสิทธิจัดทำรายงาน บริษัท เ็นไวรอน จำกัด
--	--	--



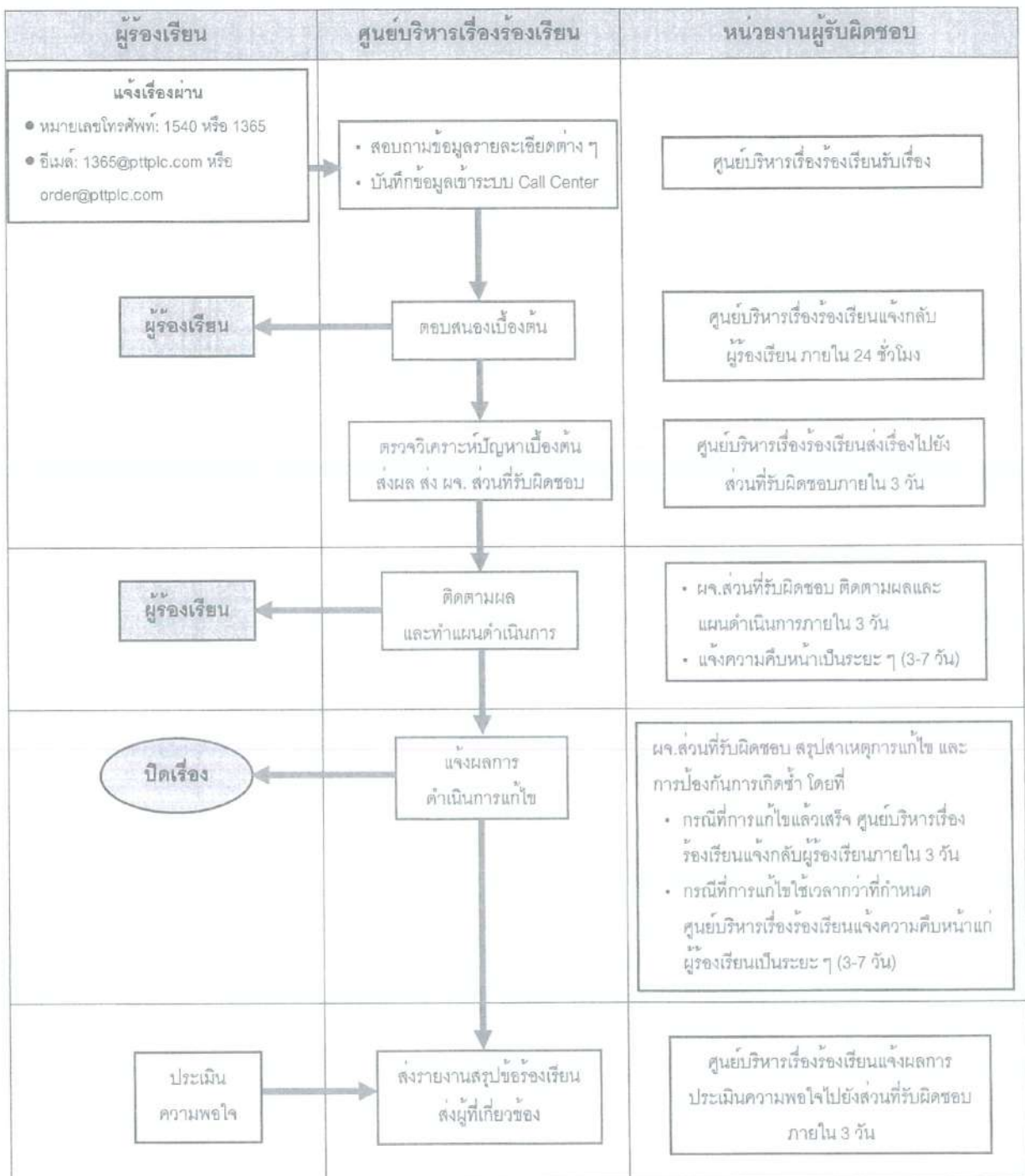

รูปที่ 5 แผนผังการจัดการเรื่องร้องเรียน ในระยะดำเนินการ



ผู้จัดการส่วนคุณภาพ ความปลอดภัย อาชีวอนามัย
และสิ่งแวดล้อมระบบท่อส่งก๊าซ บริษัท ปตท. จำกัด (มหาชน)



บุคคลธรรมดาผู้มีสิทธิจัดทำรายงาน
บริษัท เอ็นไวร์ไซน์ จำกัด

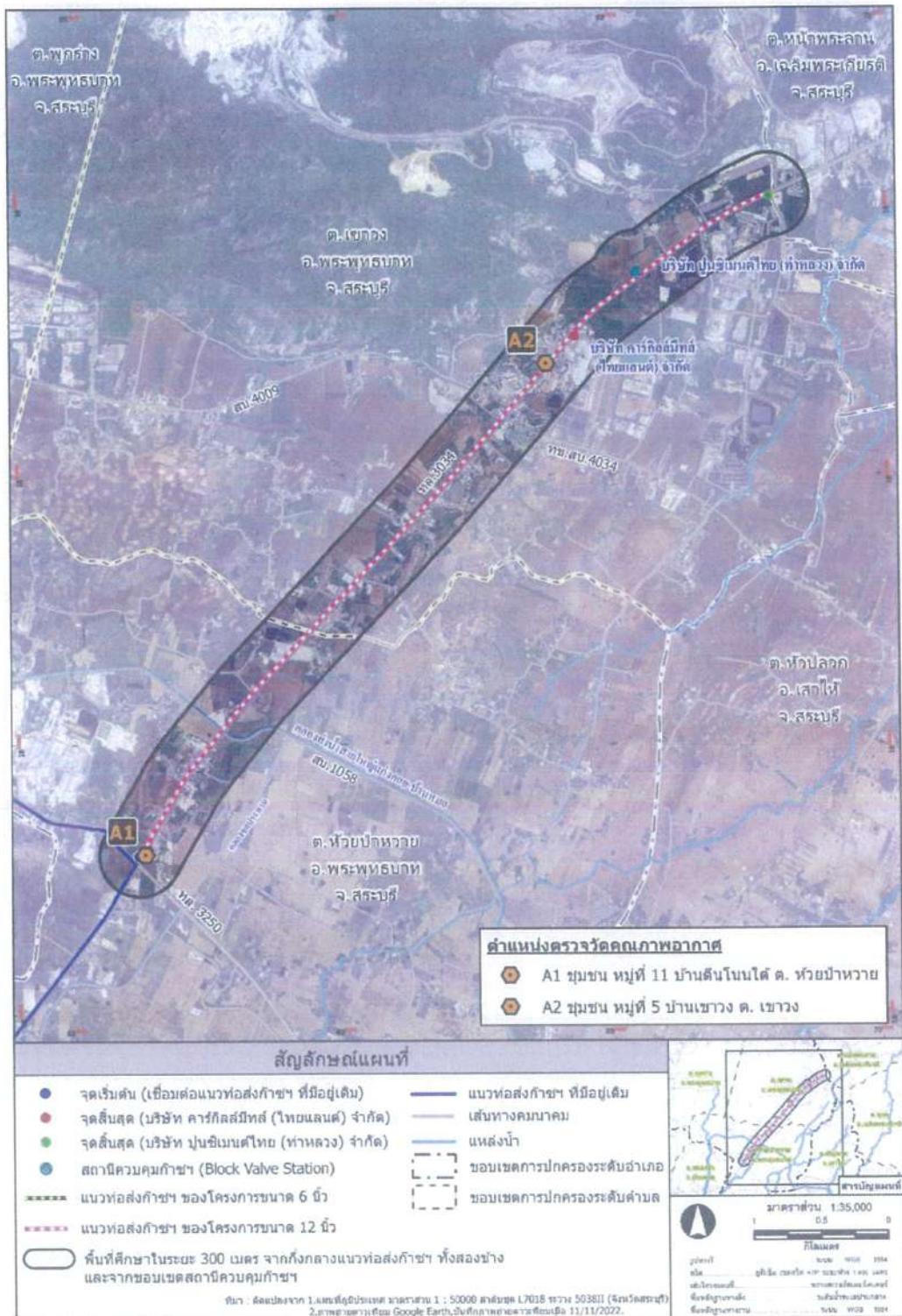

รูปที่ 6 ตำแหน่งสถานีตรวจวัดคุณภาพอากาศในบรรยากาศ ในระยะก่อสร้างโครงการ



ผู้จัดการส่วนประเมินผลและสนับสนุนโครงการ
บริษัท ปตท. จำกัด (มหาชน)



บุคคลธรรมดาผู้มีสิทธิจัดทำรายงาน
บริษัท เอ็นไวรอน จำกัด



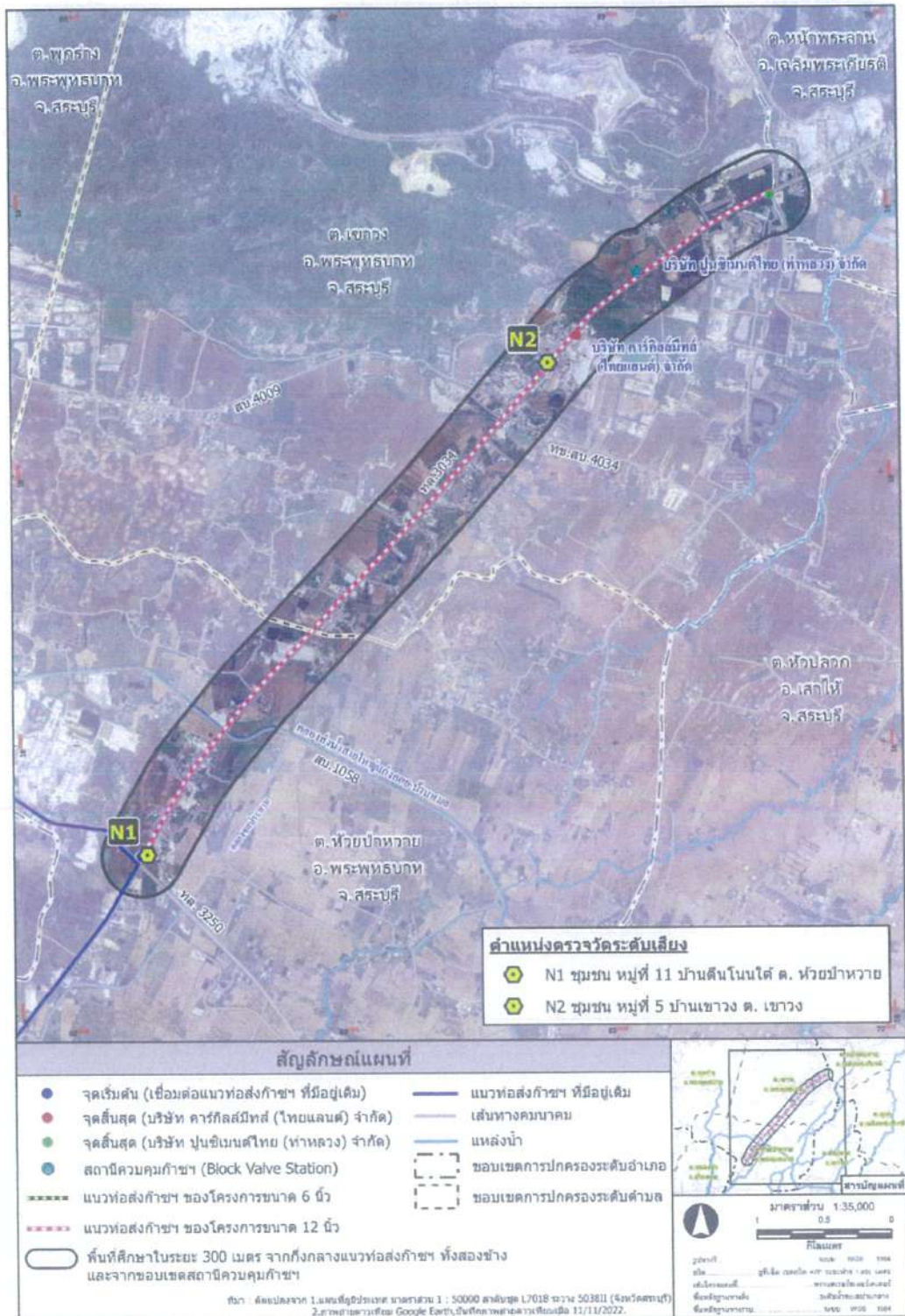

รูปที่ 7 ตำแหน่งสถานีตรวจวัดระดับเสี่ยงทั่วไป ในระยะก่อสร้างโครงการ

ผู้จัดการส่วนประเมินผลและสนับสนุนโครงการ
บริษัท ปตท. จำกัด (มหาชน)

บุคคลธรรมดาผู้มีสิทธิจัดทำรายงาน
บริษัท เอ็นไวรอน จำกัด

มีนาคม 2567 หน้า 55/56

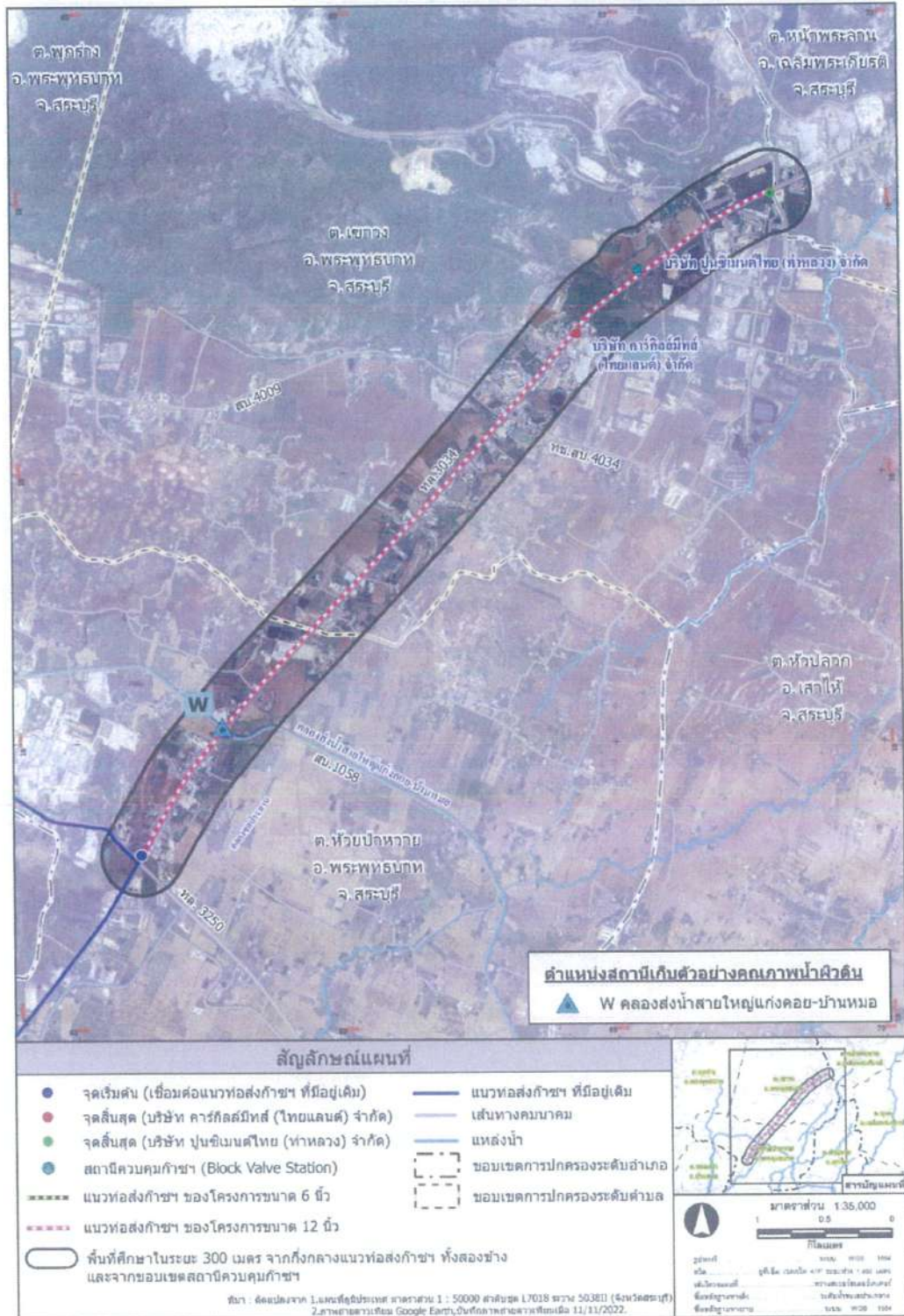

รูปที่ 8 ตำแหน่งสถานีเก็บตัวอย่างคุณภาพน้ำผิวดิน ในระยะก่อสร้างโครงการ

ผู้จัดทำ : บริษัท ปตท. จำกัด (มหาชน)

บริษัท เอ็นไวรอน จำกัด

